LA CONSTRUCTION

DES

NAVIRES A QUEBEC

ET SES ENVIRONS

GRÈVES ET NAUFRAGES

PAR

NARCISSE ROSA

ANCIEN CONSTRUCTEUR

(Ouvrage inédit)

QUEBEC
IMPRIMERIE LEGER BROUSSEAU
1897

LA CONSTRUCTION

DES

NAVIRES A QUEBEC

ET SES ENVIRONS

GRÈVES ET NAUFRAGES

PAR

NARCISSE ROSA

ANCIEN CONSTRUCTEUR

(Ouvrage inédit)

QUEBEC
IMPRIMERIE LEGER BROUSSEAU
1897

2-2286

Enregistré conformément à l'acte du Parlement du Canada en l'année mil huit cent quatre-vingt-dix-sept par N. ROSA, au Bureau du Ministre de l'Agriculture.

AVANT-PROPOS

Si, par la publication de ces quelques pages, je puis venir en aide à ceux qui tenteront d'écrire l'histoire de la navigation et de la construction des navires à Québec, aussi complète et aussi intéressante qu'elle mérite de l'être, mon but sera atteint et mon travail rémunéré.

J'ai surtout en vue de faire connaître au public ce qu'a été chez nous l'importante industrie de la construction des navires, ses phases de progrès et de dépression avec leurs causes.

Pour rendre la lecture de ces pages plus attrayante, j'ai dû y mettre des récits de

naufrages, des scènes de mer, et quelques études de mœurs.

Les statistiques et en particulier celles des naufrages qui ont eu lieu sur l'Ile Anticosti, sont aussi complètes qu'elles peuvent l'être.

J'espère que le lecteur ne tiendra pas trop compte des erreurs qu'il pourra rencontrer dans ces pages, et je le prie de ne voir que ma bonne intention de l'intéresser agréablement.

N. R.

LA CONSTRUCTION

DES

NAVIRES A QUEBEC

ET SES ENVIRONS

PREMIÈRE PARTIE

La construction des navires et les grèves

On n'ignore pas sans doute que l'industrie de la construction des navires en bois a été pendant nombre d'années la source où des milliers d'ouvriers venaient puiser le pain de leur famille. Depuis l'homme de profession jusqu'au plus humble charpentier, toutes les classes de la société comptaient avec elle. C'était le nerf de la prospérité de nos populations. Le notaire, le médecin, l'avocat, le marchand et le cultivateur en tiraient des bénéfices pécuniaires. Le gouvernement canadien même y trouvait une partie considérable de ses revenus.

Cependant, je constate avec peine que cette industrie est tombée de nos jours dans une ruine complète. Il ne se construit plus de navires en bois. Tous les gros chantiers de Lévis et de Québec, tant renommés autrefois, ont disparu.

Pourquoi donc a-t-on abandonné si vite la construction des navires en bois ? Plusieurs font des conjectures sur les causes de cette dépréciation ; j'oserai donner ici celles qui me paraissent les véritables.

Watt par son invention a donné le premier coup aux voiliers. En effet, dès les premiers essais qu'on en a faits, on a reconnu que la machine à vapeur révolutionnerait le monde de la marine. La course régulière et rapide qu'elle donnait au navire lui donna tout de suite gain de cause sur les voiliers. On ne regarda plus de faire des vaisseaux pesants, pourvu qu'ils fussent durables, et à cet effet le fer fut préféré au bois.

Par la vapeur on transporte aujourd'hui les plus gros vaisseaux d'un continent à l'autre dans l'espace de quelques jours, tandis que nos voiliers prenaient plusieurs mois pour faire le même trajet.

La vapeur a donc supplanté la voile et a donné le coup de grâce aux navires en bois. Une autre cause : on sait que la longueur du

voyage des différents ports de l'Europe aux Indes en passant par le Cap de Bonne-Espérance ne permettait pas aux navigateurs de se servir de vapeurs, parce qu'on ne pouvait prendre à bord une assez grande provision de combustible (charbon) pour tout le voyage. L'ouverture du canal de Suez à la navigation est venue remédier à cet inconvénient en raccourcissant la route aux Indes de plusieurs centaines de lieues.

La construction des navires en bois est donc une chose du passé ! Cependant j'aime encore à me rappeler ce bon vieux temps où l'ouvrier tout ruisselant de sueurs travaillait à monter un navire avec le même entrain et la même gaieté de cœur qu'il en aurait mis à bâtir son propre foyer. Mais cette bonne humeur n'avait pas de bornes lorsqu'il était question de transporter à force de bras les pièces, soit de la quille, de l'étrave ou de l'étambot. Alors avait lieu le concert du chantier. Si les pièces n'étaient pas trop lourdes, une des meilleures voix entonnait une chanson et tous les autres de répondre en chœur. Mais si la pièce de bois était très lourde, on chantait " Charley-Man ".

Qui n'a entendu, sans se sentir ému au fond de l'âme, chanter le " Charley-Man ", par ces voix graves et sonores dont les sons allaient se

perdre avec le bruit de la vague ? On sentait que sous l'écorce rude de l'ouvrier, il y avait le cœur du brave et honnête travailleur. Souvent les mères prenaient la peine de se rendre le soir avec leurs enfants aux abords du chantier pour entendre chanter le " Charley-Man ".

Vers la fin du jour, les ouvriers ramassaient chacun leur fagot et s'en retournaient au milieu de leur famille goûter les joies du foyer domestique. Souvent, il y avait après le souper réunion intime des ouvriers, pour y causer des événements du jour. Chacun racontait ce qui lui était arrivé en donnant à ses récits une couleur toute particulière qui les rendait intéressants. On ne se séparait pas sans chanter en chœur un de nos refrains populaires. Si nous n'étions pas trop fatigués des travaux du jour, nous faisions la partie de cartes et notre hôte ne nous laissait pas partir sans nous traiter à la liqueur aux framboises traditionnelle. Ou encore, nous *passions la* nappe de porte en porte et nous prenions le réveillon. La courtoisie et les mets rares faisaient place à la gaieté vraie.

Il n'est peut-être pas hors de propos de rappeler ici la scène que présente un chantier au moment où l'on lance le navire, avant que la tempérance fût établie, en 1841, après une retraite prêchée par Mgr Forbin de Janson à

la cathédrale, il était d'usage, le matin de la mise à l'eau d'un navire, de donner trois verres de spiritueux aux ouvriers : un en arrivant, un deuxième vers le milieu de l'ouvrage, et le troisième avant la mise à l'eau, c'est-à-dire lorsqu'on les envoyait pour ôter les billots placés sous la quille du navire. Le contre-maître donne d'abord ordre d'enlever les clefs qui retiennent le navire et celui-ci n'étant plus retenu par rien, descend sur les lisses et coule majestueusement sur les flots. Alors les ouvriers font retentir les airs de leurs hourras, et ils se rendent à une table servie sur le chantier même pour y déguster le fromage assaisonné d'un peu de bière et de propos joyeux.

Souvent on baptisait le navire et on lui donnait un parrain et une marraine. Pour cette cérémonie, on attachait une bouteille pleine de vin à l'avant du navire et au moment où tout était prêt pour le lancer, la marraine s'emparait de cette bouteille de vin et la lançait pour la casser sur le navire, lorsque celui-ci commençait à glisser dans son lit. Si la marraine manquait de briser la bouteille, les ouvriers sur le navire, eux, ne manquaient pas d'en faire sauter le bouchon.

Mais que ces temps sont changés ! Autrefois

l'ouvrier prenait ses plaisirs au sein de sa famille ou de ses compagnons de travail. Le vice est venu corrompre le cœur de l'honnête travailleur et aussi rapprocher l'horizon de ses joies. Le foyer domestique ne lui plaît plus. Il n'y trouve que dégoût et ennui. Il cherche des plaisirs toujours nouveaux et Dieu sait où ils le mèneront.

Les gages de l'ouvrier étaient autrefois (vers 1839) à peu près les mêmes qu'aujourd'hui ; cependant il vivait avec plus d'aise que l'ouvrier de nos jours. Mais il économisait. Il ne faisait pas de folles dépenses. Il ne metttait pas sur la tête de sa femme des chapeaux de deux dollars et sur son dos une blouse de cinquante ou de soixante dollars.

La moyenne du salaire des galfats et des charpentiers était de cinq à sept schellings par journée de travail ; cependant elle variait avec les circonstances et la compétition que se faisaient les patrons-constructeurs. Ainsi, en 1840, ils ont gagné jusqu'à onze schellings par jour et ce maximum a diminué dans l'espace de quelques mois à trois schellings et dix-huit sous. Mais ce n'était pas là le cours régulier des gages.

Un jour, M. John Munn, riche constructeur de navires, et M. James Jefferey, propriétaire d'un chantier près de celui de M. Munn, en

vinrent à se disputer les charpentiers et les galfats. M. Jefferey s'était engagé à livrer un navire dans la quinzaine, mais il lui manquait des ouvriers. Presque tous les galfats travaillaient chez M. Munn et gagnaient cinq schellings par jour. Il leur fit offrir, ainsi qu'aux charpentiers, six schellings et six sous, s'ils voulaient venir travailler pour lui. L'appât du gain amena tous les ouvriers sur le chantier de M. Jefferey. M. Munn ne voulant pas se laisser couper l'herbe sous le pied, fit dire à ses charpentiers et à ses galfats de venir reprendre leur travail et qu'il leur donnerait sept schellings. Pour être conséquents avec eux-mêmes, les ouvriers revinrent tous chez M. Munn. Les deux puissants constructeurs se les disputèrent ainsi plusieurs jours, au point que le salaire monta jusqu'à onze schellings par l'offre de M. Jefferey. M. Munn céda la partie à dix schellings. Avant d'aller travailler, les ouvriers demandèrent à leur ancien patron de leur donner au moins les mêmes gages qui leur étaient offerts par M. Jefferey, qu'ils travailleraient pour lui. M. Munn les laissa aller en leur signifiant qu'ils avaient tort de laisser dix schellings par jour, que M. Jefferey était pour eux un étranger et qu'il ne les emploierait pas longtemps à un prix aussi élevé, tandis que lui, il leur garan-

tissait de l'ouvrage pour une partie de l'été. On ne voulut pas l'écouter. En effet, les charpentiers et les galfats n'eurent que pour cinq jours de travail chez M. Jefferey. Ils revinrent chez M. Munn pour reprendre leur ouvrage et retirer leur salaire dû, mais il ne voulut les payer que sur le pied de cinq schellings par jour, le prix primitif. Les ouvriers voulurent faire valoir leurs prétendus droits à un salaire plus élevé, mais le patron tint ferme et dans la suite ne les paya même plus que trois schellings et dix-huit sous, tandis que les autres constructeurs payaient quatre schellings. Les ouvriers demandèrent l'uniformité des prix. M. Munn ne voulut pas accéder à leurs désirs. Les ouvriers décidèrent alors de ne plus travailler avant que cette difficulté fût décidée. Ils firent même grève générale et organisèrent une assemblée des charpentiers à la Maison Rouge, sur la rue St-Valier, où demeure maintenant M. W. Tozer.

Il y avait bien un millier de personnes à cette assemblée. Après avoir procédé à l'élection d'un président et d'un secrétaire, il fut résolu et adopté unanimement : de créer une caisse d'épargnes pour venir en aide aux indigents pendant la grève, de ne reprendre le travail qu'à la condition que le patron s'engageât à

payer pour l'*ouvrage neuf* quatre schellings l'hiver et cinq schellings l'été. Quant à l'ouvrage fait dans les réparations de navires, on n'en fixa pas le prix. Cela fut laissé à la volonté des intéressés. Avant de dissoudre l'assemblée, on fit une collecte pour les plus nécessiteux.

Il y eut subséquemment plusieurs réunions d'ouvriers pour régler cette difficulté, mais aucune n'eut un résultat satisfaisant.

Après cinq semaines de chômage, la nouvelle se répandit que M. Munn avait élevé son prix à quatre schellings ; on envoya une députation auprès de lui pour s'assurer si réellement il offrait quatre schellings. M. Munn lui répondit qu'il n'avait pas changé son prix et que les ouvriers feraient bien mieux de venir reprendre leur travail pour ne pas se voir obligés d'accepter un prix plus bas que celui qui leur était accordé. Les délégués s'en retournèrent faire rapport ; après avoir bien pesé la position, les galfats et les charpentiers reprirent l'ouvrage, et, comme dans la plupart des grèves, plus pauvres et dans une condition pire que celle qui leur était faite avant leur révolte. En effet, les autres chantiers baissèrent les prix, à trois schellings et dix-huit sous, d'après l'avis de M. Munn lui-même, et l'hiver suivant les gages baissèrent encore jusqu'à quarante sous par

jour. En ce temps-là, le pain de six livres, d'une mauvaise qualité pourtant, se vendait quarante sous. On peut croire que l'ouvrier n'avait rien à dépenser follement pour pouvoir vivre.

En l'année 1843, les gages ont généralement été meilleurs qu'en 1842, et cette augmentation a duré jusqu'en 1848. Pendant l'hiver de 1848-49, ils ont baissé à deux schellings, tandis que de 1850 à 1854 ils ont monté jusqu'à deux et quatre dollars par jour. Cette période est certainement celle qui a fait le plus époque pour la construction des navires à Québec. La plus grande activité régnait dans tous les chantiers. Ça été aussi l'âge d'or de Québec et de Lévis.

Au mois d'août 1854, la faillite de M. Edward Oliver, de Liverpool, jeta la consternation parmi les constructeurs de navires. Ceux qui n'avaient pas prévu ce coup subirent de grandes pertes. Des navires qui avaient coûté de 48 à 50 dollars le tonneau furent vendus à 30 et 32 dollars. Les constructeurs étaient dans la désolation.....

Après un court temps de prospérité, le canal de Suez a donné, comme nous l'avons dit plus haut, le dernier coup à cette industrie.

Il y eut en 1857 une autre grève dans les

chantiers de M. Isidore Samson, pendant laquelle un charpentier, dont le nom m'échappe, qui ne voulait pas suivre ses compagnons de travail dans leur révolte, fut grièvement blessé en descendant d'un échafaud pour éviter les coups des autres ouvriers qui s'étaient mis à sa poursuite, et mourut de sa blessure.

Cet événement malheureux termina la difficulté.

On se rappelle encore la grève générale de 1878. Les grévistes chassaient des chantiers tous ceux qui ne voulaient pas les suivre. On tenta même d'intimider le maire de la ville d'alors, M. Robert Chambers, pour qu'il n'intervînt pas dans leurs difficultés. Ils s'unirent par bandes et allèrent assiéger sa demeure. M. Chambers, averti à temps, échappa aux insultes des grévistes en se sauvant par la cour de sa résidence.

Cependant plusieurs citoyens étaient intervenus entre les patrons et les ouvriers, mais en vain. On fut obligé d'avoir recours à la force armée. Auparavant les grévistes avaient eu le temps de se rassembler et d'aller défoncer les magasins de M. J. B. Renaud, marchand de grains. Ils s'emparèrent là de tout ce qu'ils purent emporter.

La cavalerie arriva au moment opportun et

somma les voleurs de se retirer et de rétablir l'ordre. Il n'en fut rien même après la troisième lecture de l'acte de *Riot*. On continua à insulter la cavalerie. C'est alors que l'officier en chef ordonna de faire feu. La foule se dispersa sous les balles ; malheureusement, un des tumultueux en fut atteint et perdit la vie.

Cet incident termina la grève. Tout rentra dans l'ordre. M. Renaud recouvra la plupart de ses marchandises et ne voulut poursuivre personne.

Il n'est peut-être pas hors de propos que je parle ici de la fameuse grève des ouvriers de bord qui eut lieu en 1876.

La Société de Bord, en ce temps-là comme de nos jours, essayait de contrôler tout l'ouvrage du port de Québec. Un jour, M. Dobell voulut employer des ouvriers qui n'étaient pas de la société ; cette dernière fit grève générale et empêcha même les hommes de M. Dobell de travailler. Après quatre semaines de chômage, M. Dobell fut obligé de céder et d'employer la Société de Bord.

Les membres de cette société gagnaient alors de trois à quatre dollars par jour. Ils étaient puissants et commandaient les prix.

Cependant, en 1880, il se forma une autre société de journaliers, ce qui fit une compéti-

tion désastreuse à l'ancienne et baissa le maximum des salaires à deux dollars par jour. Pour cette cause et pour d'autres, elle fut l'objet de la haine de quelques membres de la vieille société. On se rappelle encore le malheureux événement qui coûta la vie à deux personnes. La nouvelle Société de Bord avait décidé de faire parader dans les rues de la cité, et au moment où la procession passait en face de la place de la police riveraine, elle fut assaillie par une pluie de pierres lancées de la terrasse Dufferin par un groupe d'Irlandais, de balles et de projectiles de toutes sortes venant de toutes parts. Les assaillants avaient même chargé un canon à mitraille et l'avaient placé sur la rue Champlain, près de l'ancien escalier en fer. Malheureusement, comme nous l'avons dit plus haut, deux hommes furent blessés mortellement dans l'action et moururent quelques heures après.

Une autre fois la Société de Bord eut une prise avec un propriétaire de navires qui était venu prendre un chargement de bois à Québec en destination de Buenos-Ayres. Ce propriétaire ne voulait pas qu'on employât plus de seize à dix-sept hommes pour charger son vaisseau, donnant pour raison que les ouvriers se nuiraient les uns aux autres, s'ils étaient en plus grand

nombre. D'après les règlements de la société, le minimum d'ouvriers qu'elle mettait au chargement d'un navire de ce tonnage était de vingt-un.

Pour charger le dit navire onze hommes auraient suffi. *L'arrimeur* préposé à ce travail engage donc dix bons journaliers, membres de la société, et leur donne l'ouvrage à faire. Mais ces dix n'avaient pas plus tôt fait quelques heures de travail qu'il vint se joindre à eux de nouveaux ouvriers, aussi membres de la société, et cela sans le consentement du propriétaire du vaisseau, au point que la limite de dix-sept menaçait d'être dépassée. Celui-ci essaya de leur faire entendre raison, disant qu'il n'avait pas besoin de tant d'hommes et que les derniers arrivés devaient se retirer. Ce fut en vain. Alors il prit le seul moyen qui était à sa disposition pour se débarrasser de ces ouvriers gênants : il paya tous ceux qui avaient travaillé et congédia tout le monde. Malgré les récriminations et les menaces, il engagea ensuite des hommes qui n'étaient pas membres de la société et leur fit charger son vaisseau. Le propriétaire remplissait la fonction d'arrimeur, il payait ses hommes deux piastres par jour. Quoique les hommes de la société eussent travaillé pendant deux jours et demi, à

raison de trois ou quatre piastres par jour, le coût du chargement ne fut que de soixante-deux cents le mille pieds, tandis qu'en employant la Société de Bord il aurait été de un dollar et dix cents.

Ces faits nous suffisent pour constater toute l'importunité de cette Société de Bord, considérée au point de vue du progrès de Québec.

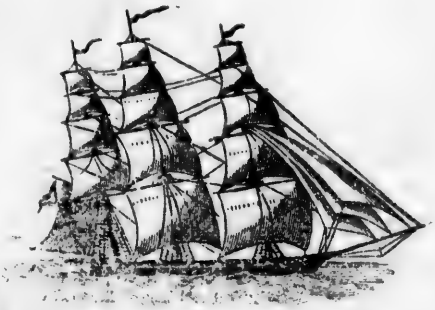

DEUXIÈME PARTIE

STATISTIQUES

Nous donnons ci-après un tableau complet du nombre et de la classe de navires à voiles construits à Québec depuis 1797 à 1896. Nous ne croyons pas qu'il y ait eu de voiliers construits, ici, avant 1797. Nous avons donc une statistique aussi complète qu'elle peut l'être.

Nous avons inclus dans cette liste quatre vapeurs : le *Royal Williams*, sorti des chantiers de G. Black ; le *Quebec*, le *Rowland Hill*, et le *John Munn*, sortis des chantiers de M. John Munn, et qui ont coûté à leur propriétaire une partie de sa grande fortune, au point que M. Munn n'a pu refaire cette fortune et qu'il est mort relativement pauvre.

1797— 6 vaisseaux—Quatre navires, deux bricks.

1798— 7 vaisseaux—Trois navires, quatre bricks.

1789—10 vaisseaux—Sept navires, trois bricks.

1800— 7 vaisseaux—Cinq navires, deux bricks.

1801—16 vaisseaux—Neuf navires, quatre bricks, un brigantin, deux goëlettes.

1802— 7 vaisseaux—Cinq navires, un brick, un brigantin.

1803—18 vaisseaux—Quatre navires, trois bricks, cinq brigantins, six goëlettes.

1804— 7 vaisseaux—Trois navires, un brick, un brigantin, deux goëlettes.

1805— 8 vaisseaux—Six navires, un brick, une goëlette.

1806—10 vaisseaux—Sept navires, deux brigantins, une goëlette.

1807— 8 vaisseaux—Six navires, un brick, une goëlette.

1808—14 vaisseaux—Dix navires, un brick, trois goëlettes.

1809—12 vaisseaux—Cinq navires, un brick, six goëlettes.

1810—29 vaisseaux—Douze navires, neuf bricks, cinq brigantins, trois goëlettes.

1811—45 vaisseaux—Trente-deux navires, dix bricks, trois goëlettes.

1812—33 vaisseaux—Seize navires, dix bricks, trois brigantins, quatre goëlettes.

1813—14 vaisseaux—Sept navires, deux bricks, trois brigantins, deux goëlettes.

1814—13 vaisseaux—Huit navires, trois bricks, un brigantin, une goëlette.

1815—17 vaisseaux—Quatre navires, six bricks, sept goëlettes.

1816— 6 vaisseaux—Trois navires, deux bricks, une goëlette.

1817— 9 vaisseaux—Trois navires, cinq bricks, une goëlette.

1818—18 vaisseaux—Cinq navires, onze bricks, deux goëlettes.

1819—18 vaisseaux—Dix navires, huit bricks.

1820—11 vaisseaux—Deux navires, une barque, huit bricks.

1821—11 vaisseaux—Un navire, neuf bricks, un brigantin.

1822—11 vaisseaux—Sept navires, quatre bricks.

1823—18 vaisseaux—Quatre navires, une barque, treize bricks.

1824—24 vaisseaux—Sept navires, trois barques, treize bricks, une goëlette.

1825—68 vaisseaux—Trente-quatre navires, deux barques, trente-deux bricks.

1826—66 vaisseaux—Trente-six navires, une barque, vingt-sept bricks, deux brigantins.

1827—29 vaisseaux—Dix navires, dix-neuf bricks.

Les années 1828 et 1829 marquent aucun vestige

1830—24 vaisseaux—Quatre navires, une barque, treize bricks, six brigantins.

1831—21 vaisseaux—Neuf navires, huit bricks, trois brigantins, un vapeur.

1832—19 vaisseaux—Huit navires, une barque, dix bricks.

1833—23 vaisseaux—Douze navires, une barque, huit bricks, un brigantin, une goëlette.

1834—30 vaisseaux—Douze navires, une barque, treize bricks, un brigantin, trois goëlettes.

1835—23 vaisseaux—Douze navires, cinq bricks, un brigantin, cinq goëlettes.

1836—21 vaisseaux—Quatorze navires, une barque, cinq bricks, un brigantin.

1837—21 vaisseaux—Quinze navires, deux barques, trois bricks, une goëlette.

1838—22 vaisseaux—Cinq navires, dix barques, quatre bricks, un brigantin, deux goëlettes.

1839—29 vaisseaux—Vingt navires, deux barques, quatre bricks, deux brigantins, une goëlette.

1840—45 vaisseaux—Vingt-neuf navires, huit barques, sept bricks, un brigantin.

1841—53 vaisseaux—Treize navires, vingt-sept barques, sept bricks, un brigantin, cinq goëlettes.

1842—26 vaisseaux—Dix navires, sept barques, six bricks, un brigantin, deux goëlettes.

1843—30 vaisseaux—Treize navires, huit barques, huit bricks, un brigantin.

1844—34 vaisseaux—Treize navires, neuf barques, six bricks, quatre brigantins, deux goëlettes.

1845—45 vaisseaux—Vingt-deux navires, dix-sept barques, un brigantin, cinq goëlettes.

1846—41 vaisseaux—Vingt navires, dix-sept barques, quatre bricks.

1847—63 vaisseaux—Vingt-huit navires, vingt-cinq barques, cinq bricks, un brigantin, une goëlette, un vapeur.

1848—38 vaisseaux—Seize navires, dix barques, cinq bricks, cinq brigantins, deux goëlettes.

1849—45 vaisseaux—Vingt-un navires, dix barques, deux brics, deux brigantins, neuf goëlettes, un vapeur.

1850—47 vaisseaux—Vingt-sept navires, onze barques, un bricks, trois brigantins, une bargantine, trois goëlettes, un vapeur.

1851—54 vaisseaux—Trente-quatre navires, neuf barques, un brick, neuf brigantins, une goëlette.

1852—43 vaisseaux—Vingt-un navires, onze barques, quatre bricks, cinq brigantins, deux goëlettes.

1853—79 vaisseaux—Trente-huit navires, quinze barques, cinq bricks, six brigantins, onze goëlettes.

1854—64 vaisseaux—Quarante navires, neuf barques, trois bricks, sept brigantins, cinq goëlettes.

1855—51 vaisseaux—Vingt-cinq navires, neuf barques, cinq bricks, cinq brigantins, sept goëlettes.

1856—51 vaisseaux—Vingt-huit navires, treize barques, deux bricks, cinq brigantins, trois goëlettes.

1857—58 vaisseaux—Vingt-neuf navires, dix-huit barques, trois bricks, deux brigantins, une goëlette.

1858—33 vaisseaux—Dix-neuf navires, huit barques, un brick, un brigantin, quatre goëlettes.

1859—24 vaisseaux—Neuf navires, quatre barques, six bricks, un brigantin, quatre goëlett es.

1860—33 vaisseaux—Dix-neuf navires, sept barques, un brick, trois brigantins, trois goëlettes.

1861—36 vaisseaux—Vingt-trois navires, huit barques, quatre bricks, un brigantin.

1862—40 vaisseaux—Dix-sept navires, quatorze barques, trois bricks, six goëlettes.

1863—67 vaisseaux—Trente-sept navires, vingt-quatre barques, un brick, trois brigantins, deux goëlettes.

1864—75 vaisseaux—Quarante-trois navires, vingt-deux barques, deux brigantins, huit goëlettes.

1865—59 vaisseaux—Trente navires, dix-huit barques, un brick, cinq brigantins, cinq goëlettes.

1866—62 vaisseaux—Dix-neuf navires, vingt-six barques, un brick, huit brigantins, huit goëlettes.

1867—41 vaisseaux—Douze navires, onze barques, trois brigantins, deux bargantines, treize goëlettes.

1868—39 vaisseaux—Dix navires, vingt-une barques, quatre brigantins, quatre goëlettes.

1869—37 vaisseaux—Douze navires, dix-huit barques, deux bricks, trois brigantins, deux goëlettes.

1870—31 vaisseaux—Quatre navires, dix-sept barques, trois bricks, un brigantin, six goëlettes.

1871—33 vaisseaux—Quatre navires, treize barques, un brick, trois brigantins, douze goëlettes.

1872—34 vaisseaux—Dix navires, neuf barques, huit brigantins, sept goëlettes.

1873—28 vaisseaux—Douze navires, douze barques, quatre goëlettes.

1874—34 vaisseaux—Dix navires, sept barques, un brigantin, seize goëlettes.

1875—33 vaisseaux—Dix navires, onze barques, quatre brigantins, huit goëlettes.

1876—21 vaisseaux—Neuf navires, neuf barques, un brigantin, deux goëlettes.

1877—25 vaisseaux—Douze navires, sept barques, un brigantin, deux bargantines, trois goëlettes.

1878—10 vaisseaux—Six navires, trois barques, un brick.

1879—11 vaisseaux—cinq navires, deux barques, un brick, trois goëlettes.

1880— 8 vaisseaux—Cinq navires, trois barques.

1881— 7 vaisseaux—Deux navires, quatre barques, une goëlette.

1882— 6 vaisseaux—Trois navires, une barque, un brigantin.

1883—11 vaisseaux—Trois navires, deux barques, six goëlettes.

1884— 2 vaisseaux—Une barque, une goëlette.

1885— 6 vaisseaux—Trois navires, trois barques.

1886— 5 vaisseaux—Deux navires, une barque, deux goëlettes.

1887— 4 vaisseaux—Un navire, deux brigantins, une goëlette.

1888— 1 vaisseau—Une goëlette.

1889— 2 vaisseaux—Un brigantin, une goëlette.

1890— 3 vaisseaux—Un brigantin, une brigantine, une goëlette.

1891— 3 vaisseaux—Trois goëlettes.

1892— 1 vaisseau—Une goëlette.

1893— 1 vaisseau—Une brigantine.

1894—Rien.

1895— 1 vaisseau—Une goëlette.

1896— 4 vaisseaux—Quatre goëlettes.

Voici un tableau plus détaillé, donnant, année par année, les noms des navires contruits, de leurs constructeurs ou de leurs propriétaires, de leur premier capitaine, les lieux où ils ont été construits, et les dimensions générales des vaisseaux.

Années	Noms des vaisseaux	Constructeurs	Place	Capitaine	Ponts	Mâts	Longueur	Tonnage	Désignation.
1797									
2 août	Adelphi.	Patrick Beatson	Québec	John Rattray....	2	2	87 Pds	156	Brick
12 août	Neptune	Patrick Beatson	do	Robert Hossin...	2	3	117	363	Navire
25 août	Canada.	John Blackwood	do	John Shelton	2	3	86	260	Navire
15 oct.	Mary.....	Patrick Beatson	do	Allan Kennedy..	2	3	89	203	Navire
10 nov.	Betsey....	Francis Badgley	do	James Charet....	1½	3	87	256	Navire
13 nov.	General Hope	John Munro....	do	Ant. Germaine...	1	2	62	102	Brick
1798									
7 mai	Christian	Martin Borgia..	do	Alex. Christie....	1	2	63	126	Brick
31 mai	Lavely.....	John Black	do	John Preston....	2	3	93	240	Navire
17 juillet	Gen. Prescott..	Alexander Munn	do	Arthur Talffall ...	2	3	84	237	Navire
26 juillet	Experiment .. .	John Bell	do	Robert Appleton...	2	3	84	207	Navire
17 août	Coch	Louis Dunière...	do	Charles Duhamel.	1	2	64	124	Brick
17 sept.	St. Peter	John Munn.....	do	Alex. Ferguson...	1	2	62	104	Brick
13 oct.	Richmond	John Young...	do	B. Robinson.....	1	2	74	139	Brick
1799									
21 mai	Cardwell	Martin Chinic..	do	Chs. Hambleton.	1½	3	79	195	Navire
29 juin	Prudence	[illegible]	[illegible]	[illegible]	[illegible]	[illegible]	[illegible]	[illegible]	[illegible]

1799									
21 mai	Cardwell	Martin Chinic..	do	Chs. Hambleton.	1½	3	79	195	Navire
29 juin	Prudence.....	Louis Ruel.....	do	Louis Ruel.....	1	2	69	135	Brick
16 juillet	Caledonia.....	Arsene Pearson.	do	David Martin....	1½	3	90	233	Navire
18 juillet	Diamond.....	Patrick Beatson	do	James Davidson..	2	3	119	521	Navire
27 juillet	Quebec.....	James Paterson	do	John Allan.....	1½	3	89	221	Navire
31 juillet	Gen. Prescott..	Joseph Drapeau	do	Michel Doucet...	1	2	66	126	Brick
22 août	Phœnix.....	Patrick Beatson	do	Robert Appleton.	1½	3	81	201	Navire
27 sept.	Duke of Kent..	Patrick Beatson	do	Bernard Foulkes.	2	3	94	283	Navire
4 oct.	Britania.....	Adam Pearson.	do	William Huret..	1½	3	90	257	Navire
6 oct.	Beaver.....	John Munn.....	do	Richard Treller..	1	2	67	129	Brick
1800									
3 mai	Glasgow	John Crawford.	do	James Fleck....	2	2	70	167	Brick
17 juillet	Duke of Kent..	John Mure.....	do	Hugh Ritchie....	1½	3	105	337	Navire
25 juillet	Monarth	Patrick Beatson	do	James Davidson..	2	3	126	645	Navire
26 juillet	Dundas.....	Adam Pearson..	do	James Walker....	1½	3	104	333	Navire
1 oct.	Queen.....	Patrick Beatson	do	Robert Glover	2	3	117	429	Navire
17 oct.	Eagle	Neil County....	do	Neil County.....	1½	3	77	180	Navire
3 nov.	Elisabeth.....	Louis Ruel.....	do	Louis Ruel.....	1	2	67	127	Brick
1801									
19 mai	Atlas.....	John Beatson ..	do	Thomas Seymour	2	3	118	335	Navire
5 juin	Rebecca.....	Martin Chinic..	do	Wm. Walting....	2	2	81	190	Brick
12 juin	Juno.....	Alexander Munn	do	John McKie.....	1	2	103	279	Brick
16 juin	Ledenault.....	Et. Vigneault....	do	Frs. Demeule....	2	3	90	278	Navire
3 août	Alexander.....	John Beatson ..	do	Wm. Carry.....	2	3	89	234	Navire

VOICI un tableau plus détaillé, donnant, année par année, les noms des navires contruits, de leurs constructeurs ou de leurs propriétaires, de leur premier capitaine, les lieux où ils ont été construits, et les dimensions générales des vaisseaux.—(*Suite*).

Années	Noms des vaisseaux	Constructeurs	Place	Capitaine	Ponts	Mâts	Longueur	Tonnage	Désignation
22 août	Globe..... ...	James Lister...	Québec	Charles Duhamel	1	2	63 Pds	107	Goël.
28 août	Margarite.	John Mure.....	do	John Cumming..	1	2	61	108	Goël.
4 sept.	Adm. Duncan .	John Marette...	do	John Marette	1	2	74	129	Brick
4 sept.	Maitland	James Maitland	do	John Fenwich ...	2	3	110	363	Navire
13 sept.	Fly	Hilarion Dugas.	do	Mathew Stewart..	1	3	79	123	Navire
13 sept.	George--Bridget	James Henry ..	do	Jos. H. Stodard...	2	3	113	423	Navire
21 sept.	Sainte-Anne. ..	Charles Fournier	do	Aug. Bourassa....	1	2	62	120	Brigan.
24 oct.	Dastar..... ..	John Beatson ..	do	Robert Glover...	1½	3	88	228	Navire
4 nov.	Delrymble.....	John Hamilton.	do	John March.....	1	3	88	237	Navire
4 nov.	Charlotte.....	Charles Fremont	do	Thomas Black...	1	2	65	108	Brick
6 nov.	Elizabeth	John Crawford .	do	James White.....	2	3	87	183	Navire
1802									
13 mai	Providence	E. P. Gourdeau.	do	Erd. Gourdeau...	1	2	63	100	Brick
1 juin	Elizabeth	Louis Ruel.....	do	Louis Ruel.....	1	3	77	159	Navire
21 juin	Ocean	John Beatson....	do	James Davidson..	2	3	120	560	Navire
26 juin	Kilby	Alexander Munn	do	William Hurst...	1½	3	107	301	Navire

5 oct	Govern. Wilnes.	Louis Dunière..	do	John Beatson....	1	3	77	120	Brick
16 oct	Diane								

13 mai	Providence	Louis Ruel.....	do	Louis Ruel.....	1	3	77	120	Brick
1 juin	Elizabeth.....	John Beatson....	do	James Davidson..	2	3	120	560	Navire
21 juin	Ocean	John Beatson....	do	William Hurst...	1½	3	107	301	Navire
26 juin	Kilby	Alexander Munn							
5 oct	Govern. Wilnes.	Louis Dunière..	do	John Beatson....	1	2	77	120	Brick
16 oct.	Diana.....	Adam Pearson.	do	Adam Pearson....	1½	3	95	276	Navire
16 oct.	Daleymple	Cde. Dénéchaud	do	Thomas Stevenson	1	3	88	237	Navire
1803									
31 mai	Aurora	Alexander Munn	do	John McKie.	1	2	72	135	Brigan.
10 juin	Minerva	Louis Delamarre	do	James White	1	2	77	150	Brick
20 juin	Isabella	John Mure.....	do	William Sharpe..	1½	3	96	313	Navire
20 juin	Antelope	John Mure.....	do	William Stewart .	1½	2	83	186	Brigan.
21 juin	Betsey	P. Lemesurier..	do	Phillip LeQuesne	2	3	88	229	Navire
22 juin	William.....	Math. McNider .	do	John Lambly....	1	2	64	115	Goël.
28 juin	Marguerite	Jean Raneaux ...	do	Jean Raneaux. ..	1	2	64	111	Goël.
29 juin	Beaver.....	Henry Black....	do	Bazil Lepoint....	1½	2	74	147	Brigan.
12 juillet	Irvine	John Munn.....	do	Claude Allan ...	1½	2	70	137	Brigan.
4 août	Good Intent	Louis Dubord..	do	Louis Dubord....	1	2	62	102	Goël.
16 août	John Craig	Hervy Hardy ..	do	François Pagé	1½	2	60	130	Brigan
12 sept.	Eleonore	Alexander Munn	do	Charles Gordon..	1	2	69	309	Brick
13 sept.	Jeanny	James Saunders	do	James Saunder..	1	2	69	130	Brick
20 sept.	City Edimburg.	John Coleman...	do	William Hurst...	2	3	97	309	Navire
23 sept.	Pamela.	Charles Boudrol	do	Charles Boudrol.	1	2	66	123	Goël.
11 oct.	Gen. Hunter ..	Hart Logan	do	Dugail McNeil...	1	2	67	123	Goël.
11 oct.	William Pitt..	Hart Logan	do	Neil Conley.	1½	3	99	258	Navire
9 nov.	Little George..	George Symes..	do	Mathew Robertson	1	2	77	103	Goël.
1804									
26 mai	Desire....	Janes Lampierre	do	James Lampierre	1	2	64	103	Goël.
12 juillet	Anna Maria....	Henry Osborne.	do	John Haiz	1	3	106	348	Navire

VOICI un tableau plus détaillé, donnant, année par année, les noms des navires contruits, de leurs constructeurs ou de leurs propriétaires, de leur premier capitaine, les lieux où ils ont été construits, et les dimensions générales des vaisseaux.—(*Suite*).

Années	Noms des vaisseaux	Constructeurs	Place	Capitaine	Ponts	Mâts	Longueur	Tonnage	Désignation
23 juillet	Flora	Alexander Munn	Quebec	Robert Compot...	1½	2	65 pds	119	Brigan.
25 juillet	Bear.....	John Mure.....	do	Wm. McKenzie..	1½	3	93	279	Navire
19 oct.	Active	John Munn	do	Claude Allen	1½	3	83	205	Navire
23 oct.	Minerva.....	Daniel Grant...	do	James White	1	2	72	135	Brick
15 nov.	Ann	Richard Price...	do	François Demeule	1	2	79	108	Goël.
1805									
25 juin	L'Industrie....	Frs. Robitaille..	do	John Skinner....	1	3	64	226	Navire
1 juillet	Alexander.....	Adam Pearson.	do	Robert Scott.....	1½	3	87	308	Navire
2 sept.	Nancy	Robert Hunter..	do	John Service	1½	3	100	204	Navire
17 sept.	Défiance	John Mure.....	do	Alex. McLachan..	2	3	85	307	Navire
18 sept.	Lord Gardner..	Alexander Munn	do	John McKie.....	1½	3	99	306	Navire
19 oct.	Leeds.....	John Colman...	do	John Hart	2	2	88	226	Navire
2 nov.	Beaver..... ...	Argus Shaw. ...	do	Aug. McKintire...	1	2	64	111	Goël.
25 nov.	President Dunn	Henry Black...	do	Colin Buchanan..	1½	2	73	142	Brick
1806									
30 juin	Recovery.....	Thomas Aylwin	do	Joseph Tenwich.	1½	2	81	174	Brigan.
3 juillet	Chance.	Daniel Grant...	do	James White	2	3	84	105	Navire

11 août	Aurora	Henry Usborne.	do	Robert Seaton ...	1½	3	116	461	Navire
11 août	Young William	Henry Usborne.	do	William Twing	1½	3	113	431	Navire

30 juin	Recovery.....	Thomas Aylwin	do	Joseph Tenwich.	1½	2	81	174	Brigan.
3 juillet	Chance.	Daniel Grant...	do	James White	2	3	84	105	Navire

11 août	Aurora	Henry Usborne.	do	Robert Seaton ...	1½	3	116	461	Navire
11 août	Young William	Henry Usborne.	do	William Twing...	1½	3	113	431	Navire
18 août	Dunlop	James Dunn...	do	John McEnring..	1½	3	103	331	Navire
19 août	Lauzon	Henry Cardwell	do	Charles Duhamel.	1	2	74	114	Goël.
20 août	Acadie.....	Louis Ruel.....	do	Louis Ruel	1	2	86	217	Brigan.
29 sept.	Roberts	Henry Usborne.	do	Michael Teasdale.	1½	3	93	287	Navire
30 sept.	Sisters.....	Alexander Munn	do	James McKie....	1½	3	94	331	Navire
19 oct. 1807	Mary	James McDual.	do	John Service....	1½	3	105	374	Navire
21 juillet	Lord Malville..	John Mure	do	John Cameron...	2	3	102	371	Navire
27 juillet	Mentor	Jonathan Hagar	do	Colin Buchanan.	1½	2	90	224	Brick
29 juillet	Adelaïde	William Burns.	do	William Beatie...	1	2	72	149	Goël.
1 août	Traveller.....	Robert Hunter...	do	Robert Wilson...	1½	3	190	406	Navire
24 août	Douler.....	Henry Usborne.	do	Michael Tusdale..	1½	3	111	425	Navire
5 oct.	Montreal	Robert Hunter...	do	Alexander Harvey	1½	3	89	259	Navire
2 nov.	General Craig...	Alexander Munn	do	James Killing...	1½	3	105	374	Navire
3 nov. 1808	Quebec	David Anderson	do	George Watson...	1	3	74	210	Navire
1 juin	Habnab.....	William Burns.	do	Charl. Arbore....	2	2	70	132	Brick
1 août	Hamilton	Henry Usborne.	do	James Campbell.	1	3	86	233	Navire
3 août	Canada.	Henry Black....	do	Alex. Anderson..	1	3	90	287	Navire
14 août	Answell.....	Henry Usborne.	do	John Hart.....	1	3	112	427	Navire
1 oct.	Acadie.....	John Mure.....	do	Thomas Tilleul..	1	2	86	217	Goël.
11 oct.	Atlantic.....	William Bruce.	do	Rob. Harrison	1	2	83	221	Goël.
19 oct.	Neptune	John Mure.....	do	John Besant.....	1	3	126	554	Navire

VOICI un tableau plus détaillé, donnant, année par année, les noms des navires contruits, de leurs constructeurs ou de leurs propriétaires, de leur premier capitaine, les lieux où ils ont été construits, et les dimensions générales des vaisseaux.—(*Suite*).

Années	Noms des vaisseaux	Constructeurs	Place	Capitaine	Ponts	Mâts	Longueur	Tonnage	Désignation
27 oct.	Mint.....	John Drysdale...	Québec	John Drysdale...	2	3	121 pd	469	Navire
28 oct.	Cumberland....	John Mure.....	do	John Service	1	3	117	473	Navire
31 oct.	London	John Mure.....	do	John Drysdale....	1	3	122	318	Navire
2 nov.	Margaret	Daniel Munn...	do	Robert Wilson....	1½	3	103	345	Navire
15 nov.	Speedwell.....	Charles Hunter.	do	Th. Higginbottom	2	2	72	142	Brick
18 nov.	Young John...	Daniel Anderson	do	Lovel Pelletier...	2	3	100	347	Navire
24 nov.	Olive Branch..	John Mure.....	do	Daniel Rutherford	1	3	123	474	Navire
1809									
17 mai	La Marie.....	Grge. Hamilton.	do	Charles Hall	1	2	63	106	Goël.
18 mai	Dorchester	William Brown.	do	John Power.	1	2	62	104	Goël.
26 mai	Dolphin	Joseph Baronet.	do	Joseph Baronet..	1	2	61	104	Goël.
6 juin	Sainte-Anne...	Wm. Cottman..	do	Thomas Tilleul ..	1	2	67	130	Goël.
19 juin	Nancy	Alexander Munn	do	John Ridlay.....	1½	2	67	137	Goël.
31 juillet	The Young John	David Anderson	do	John Rose.....	2	3	100	341	Navire
9 oct.	John..... ...	William Bruce.	do	Robert Kennedy.	1½	2	63	120	Navire
10 oct.	Ajax..... ...	John Mure.....	do	David Rutherford	1	3	113	438	Navire

28 oct.	Nimrod	David Munn...	do	Allan Stevenson.	1½	3	109	384	Navire

9 oct.	John	William Bruce.	do	Robert Kennedy.	1½	2	63	126	Navire
10 oct.	Ajax	John Mure	do	David Rutherford	1	3	113	438	Navire
28 oct.	Nimrod	David Munn	do	Allan Stevenson.	1½	3	109	384	Navire
13 nov.	Elisabeth	William Bruce.	do	John Sterling	1½	2	83	211	Brick
17 nov.	Sampson	Robert Mills	do	Michael Sievenson	1½	3	104	380	Navire
17 nov. 1810	New Liverpool.	Henry Cardwell	do	Thomas Ritchie	1	2	74	151	Goël.
25 mai	Robert	Grge. Hamilton.	do	Th. Higginbottom	1	2	64	108	Goël.
26 juin	Margaret	Francis Hunter.	do	Henry Pearson	1½	2	81	195	Brick
28 juin	Sarah	James Hare	do	Webster Baron	1½	3	96	290	Navire
28 juin	Thomas.	John Brantham.	do	John Brantham.	1½	2	84	191	Goël.
28 juin	Hussar	John White	do	Daniel Campbell.	1½	3	117	374	Navire
8 août	Richard	William Bruce.	do	Robert Hea herley	1	2	69	145	Brick
8 août	Saint Lawrence	Hart Logan	do	Wilson Sheriff	1	2	69	126	Brick
8 août	Betsy	James Ross	do	Charles Anshuttur	1½	3	84	214	Navire
8 août	Janet	Hart Logan	do	George Clough	1	2	68	126	Brick
8 août	Betsy	David Munn	do	John Wilson	1	2	61	114	Brick
9 août	Mary Ann	Gge. Hamilton.	do	Thomas Brisly	1	2	64	110	Brick
15 août	Sainte-Anne	John Paint	do	George Brown.	1	2	67	130	Brick
28 août	Grog	William Burns.	do	Charlem. Arboie.	1	2	79	149	Brick
28 août	Pompey	James Robertson	do	David Cowan	1½	3	108	400	Navire
18 sept.	Martha	James Dickey	do	Daniel Stephenson	1½	3	109	410	Navire
25 sept.	Jane	Robert Wilson	do	Robert Wilson	1½	3	103	330	Navire
21 oct.	Diamond	Alexander Munn	do	John Adie	1½	3	102	371	Navire
22 oct.	Janet Dunlop.	William Lindsay	do	William Lincoln.	1	2	83	181	Brigan.
27 oct.	Sarah	William Bruce.	do	Richard Lanoy	1	2	72	158	Brick
27 oct.	Portneuf	Wm. Batchelor.	do	William Batchelor	1½	3	114	472	Navire

Voici un tableau plus détaillé, donnant, année par année, les noms des navires contruits, de leurs constructeurs ou de leurs propriétaires, de leur premier capitaine, les lieux où ils ont été construits, et les dimensions générales des vaisseaux.—(*Suite*).

Années	Noms des vaisseaux	Constructeurs	Place	Capitaine	Ponts	Mâts	Longueur	Tonnage	Désignation
2 nov.	Emperor	Wm. Henderson	Québec	Abraham Bound.	1½	3	124 pd	575	Navire
7 nov.	Beaver	Thomas Gibbs..	do	Th. Higinbottom.	1	2	64	111	Goël.
7 nov.	Atalanta	Francis Hunter.	do	Thomas Miller...	1	2	68	139	Brigan.
7 nov.	Michael	Gge. Hamilton.	do	Joseph Castles...	1	3	109	343	Navire
19 nov.	Trader..... ..	David Munn...	do	Alexander Dyet..	1½	3	83	227	Navire
20 nov.	Mont. Packet..	Joseph Jones...	do	Charles McLean.	1	2	73	159	Brigan.
20 nov.	Star....	Josuah Oldfield.	do	Thomas Ewbank.	1	2	76	140	Brigan.
27 nov.	Fenny....	John Coates....	do	John Haig	1½	3	93	277	Navire
30 nov.	Frances.....	Gge. Hamilton.	do	William Hutton..	1	2	72	141	Brigan.
1811									
12 juin	Eliza.....	Alexander Munn	do	William King. ..	1	2	73	150	Brick
13 juin	British Army..	John Munn	do	Lowell Pilter....	1½	3	119	459	Navire
1 juillet	Harrison	Henry Cowan ...	do	William Prior...	2	3	127	719	Navire
9 juillet	Echo	James Roger....	do	Robert Stewart...	1	2	62	126	Brick
2 août	Trio....	Gge. Hamilton.	do	Joseph Caron....	1	3	99	300	Navire
9 août	Helen	John Goudie...	do	Joseph Gregson..	1	2	74	160	Goël.

9 août	Ajax	John Goudie	do	Charles Brown	1	3	113	438	Navire
14 août	Hermes	James Heath	do	William Cuny	2	3	93	258	Navire
16 août	Cesar	James Roger	do	Hugh McBride	2	3	113	438	Navire
16 août	James Dunlop	William Lindsay	do	John McEwing	1½	3	114	426	Navire
29 août	James Agnes	John Stewart	do	Allan Stephenson	1½	3	91	257	Navire
29 août	William	John Stewart	do	D. Levingstone	2	3	115	455	Navire
31 août	Abredeen	J. McDougall	do	Andrew Main	2	3	115	466	Navire
31 août	Jane	John Young	do	William Cochrane	1	2	69	115	Goël
6 sept.	Union	James Twing	do	Mathew Henry	1½	2	94	257	Brick
6 sept.	Sir I.-H. Craig	James Twing	do	John Stewart	1½	3	95	268	Navire
7 sept.	Mercator	Anth. Atkinson	do	Daniel McComb	1	3	94	284	Navire
9 sept.	Canada	David Munn	do	John Wilson	1½	3	94	281	Navire
9 sept.	True Briton	Wm. Cottman	do	John Kirly	1½	3	110	397	Navire
19 sept.	Rachel	Pierre H. Morin	do	Pierre H. Morin	1	2	80	194	Brick
19 sept.	Diana	James H. Jolliff	do	Daniel Munro	1½	3	101	339	Navire
21 sept.	Sir Gge. Prevost	Thomas Ritchie	do	Joseph Gibson	1	3	125	574	Navire
27 sept.	Little Belt	Jacob Poyer	do	James Wilson	1½	2	80	173	Brick
28 sept.	Conference	Peter Paterson	do	Peter Archer	1½	3	79	180	Navire
7 oct.	Heart of Oak	William Burns	do	William Burns	1½	3	107	372	Navire
8 oct.	Sincerity	J. Quaraubero	do	John Quaraubero	1	2	67	127	Brick
8 oct.	St. Patrick	Grge Hamilton	do	John Cabbin	1	3	122	540	Navire
10 oct.	Crescent	Francis Hunter	do	Henry Pearson	1½	3	108	402	Navire
21 oct.	Contest	John Woolsey	do	James Woolsey	1½	3	99	299	Navire
21 oct.	Benson	James Coppee	do	Thomas Fletcher	1½	3	126	573	Navire
21 oct.	Amelia	Louis Delamarre	do	William Mure	1	2	69	140	Brick

VOICI un tableau plus détaillé, donnant, année par année, les noms des navires contruits, de leurs constructeurs ou de leurs propriétaires, de leur premier capitaine, les lieux où ils ont été construits, et les dimensions générales des vaisseaux.—(*Suite*).

Années	Noms des vaisseaux	Constructeurs	Place	Capitaine	Ponts	Mâts	Longueur	Tonnage	Désignation
21 oct.	John	John Oviat....	Québec	William William.	1½	3	119, pd	462	Navire
21 oct.	Christopher. ..	John Oviat....	do	Samuel Coward..	1½	3	118	450	Navire
31 oct.	Martha	Thomas Mitchell	do	James Maxham..	1	2	96	197	Brick
2 nov.	Isaac Told	James Hamilton	do	Fraser Smith....	1½	3	102	350	Navire
9 nov.	Recovery	Peter Brcault ...	do	John Renouf....	1	2	76	167	Brick
9 nov.	Calder t.....	James Mure ...	do	John Watson	1	3	116	470	Navire
11 nov.	Magdalen	Philipp Calbeck	do	Edward Richard.	1	2	80	180	Brick.
11 nov.	Lord Wellington	Henry Black...	do	James Mitchell..	1½	3	95	288	Navire
12 nov.	Prince Regent..	John Wolf.....	do	John Jones.....	1	3	91	263	Navire
12 nov.	Lord Wellington	Henry Dean....	do	Richard Somersall	1	3	117	472	Navire
13 nov.	Sir J.-H. Craig.	James Hare....	do	David Kippin....	2	3	137	686	Navire
19 nov.	Richard	James Hare....	do	David Lindsay....	1½	3	112	405	Navire
19 nov.	William Henry.	James Hare....	do	David Campbell .	1	2	61	100	Goël.
21 nov.	Elory	Grge. Hamilton.	do	Arch. McGabsan..	1	3	109	343	Navire
1812									
16 avril	Mary Jane.....	J. McCallum..	do	Thomas Tilleul..	1	2	69	152	Brick

1812									
16 avril	Mary Jane.....	J. McCallum...	do	Thomas Tilleul..	1	2	69	152	Brick
20 juin	Marie-Anne....	Hilarion Dugas.	do	Hilarion Dugas. .	1	2	64	105	Brick
22 juin	Harriet.....	Louis Lampierre	do	John Ensor	1	2	68	124	Brick
11 juillet	Triton.....	John Cottman..	do	William Hill....	1½	3	113	429	Navire
13 juillet	Isaac Todd...	John McTavish.	do	Watson Sheriff..	1	2	78	172	Brick
13 juillet	Kengaros.....	J. Henderson...	do	Fraser Smith....	2	3	102	350	Navire
21 juillet	Little Anne....	Wm. Miklejohn.	do	John Atherdin...	1	2	70	160	Brick
21 juillet	La R. Blanche.	Lagorgendière..	do	Louis Boullie....	1	2	69	136	Goël.
24 juillet	Harmony	David Munn	do	N. Cavendale....	1½	3	94	280	Navire
31 juillet	Gaspé.....	Philipp Robin..	do	Philipp Dean....	1	3	94	241	Navire
3 août	Grge. Canning.	James Dunlop...	do	John McEwing..	2	3	110	482	Navire
8 août	Goudies.....	John Goudies..	do	John Gregson. ..	1	3	104	361	Navire
8 août	Three Brothers	Wm. Newburg..	do	James Taylor....	1½	3	98	340	Navire
8 août	Fame..... ...	Wm. Miklejohn.	do	Alex. Wrigth....	1½	3	117	489	Navire
10 août	Mary.....	Peter Paterson.	do	Robert Seaton....	1½	3	118	471	Navire
10 août	Harp.....	Grge. Hamilton.	do	John Simpson....	1½	3	105	366	Navire
11 août	Maria.....	James Coopper.	do	Th. Higinbottom.	1	2	75	162	Brick
11 août	Wolfes Cove...	Peter Paterson.	do	John Turner	1½	3	106	363	Navire
11 août	Friendship	Peter Paterson.	do	George Douglass.	1	2	72	156	Brick
13 août	Concord..... .	John Goudies..	do	Robert Stewart...	1	2	76	148	Brick
17 août	Bredalbane... .	J. McFarlane...	do	James McFarlane	1	2	87	240	Brick
17 août	Sterling..... .	Hart Logan	do	William Kerr ...	2	3	108	393	Navire
16 sept.	Industry..... ...	Alex. Cowan...	do	William Fraser..	1	2	65	115	Goël.
17 sept.	Thomas Henry.	Peter Paterson.	do	William Phillipps	1½	3	109	407	Navire
29 sept.	Hunter..... ..	David Munn....	do	John Coekzan....	1½	3	74	167	Navire
6 oct,	Lucy.....	Charles Fortier.	do	Alexis Lahaie....	1	2	61	108	Goël.

Voici un tableau plus détaillé, donnant, année par année, les noms des navires contruits, de leurs constructeurs ou de leurs propriétaires, de leur premier capitaine, les lieux où ils ont été construits, et les dimensions générales des vaisseaux.—*(Suite)*.

Années	Noms des vaisseaux	Constructeurs	Place	Capitaine	Ponts	Mâts	Longueur	Tonnage	Désignation
6 oct.	Adeona	J. Ballantane...	Québec	Robert Maxwell..	1	2	72 pds	140	Goël.
20 oct.	Tartar.....	Wm. Rakeman.	do	William Rakeman	1½	2	82	183	Brick
28 oct.	Peggy.....	John Goudie....	do.	Watson Sheriff...	1	2	70	133	Brigan.
29 oct.	Louisa	Louis Delamarre	do	Th. Higinbottom.	1	2	67	127	Brigan.
3 nov.	Maria.....	John Goudie....	do	John Ensor.....	1	2	75	162	Brigan.
3 nov.	Prince George.	Peter Paterson.	do	M. H. Pearson....	1	3	93	207	Navire
10 nov.	Diana.....	Daniel Grant....	do	Robert Boag.....	1½	3	107	419	Navire
1813									
10 mai	Suzanne	François Casault	do	François Casault.	1	2	64	100	Goël.
1 juin	James.....	Daniel Grant...	do	William King ...	1½	2	86	230	Brigan.
19 juin	Sainte-Anne ...	Augustin Nault	do	Augustin Nault..	1	2	65	112	Goël.
25 juin	Providence	John Goudie...	do	William Maxham	1½	3	93	284	Navire
1 juillet	Britania.....	David Munn...	do	John Stirats.....	1	2	76	172	Brigan.
13 juillet	Amelia.....	Louis Delamarre	do	William Moore....	1	2	69	140	Brigan.
13 juillet	Hope.....	John Bell.....	do	James White....	1½	3	105	384	Navire
16 juillet	Cossack.....	William Parker	do	Grge Thew.....	1½	3	109	421	Navire

13 juillet	Hope.....	John Bell.....	do	James White....	1½	3	105	384	Navire
16 juillet	Cossack.....	William Parker	do	Grge Thew.....	1½	3	109	421	Navire
16 juillet	Equity.....	M. Lumburner.	do	Daniel Taylor...	1	2	68	120	Brick
17 juillet	General Kempt	Edward Hale...	do	William Jackson.	1	3	109	381	Navire
25 juillet	James Dunlop.	James Dunlop...	do	William Kerr....	1	3	99	310	Navire
26 oct.	Shannon.....	Sam. Hopkins..	do	William Pike.....	1	2	79	164	Brick
30 oct.	Ayrshire.....	Daniel Munn...	do	James McDonald.	1½	3	104	337	Navire
19 nov.	Commerce	James Miller...	do	Richard Lanoy....	1½	3	111	423	Navire
1814									
4 mai	Swif-ure.....	John Dunn	do	John Dunn.....	2	3	139	387	Navire
6 mai	Marie-Anne ...	Jean Belle-Isle.	do	Jean Belle-Isle...	1	2	60	100	Goël.
7 mai	Shannon.....	Sam. Hopkins..	do	William Pike....	1	2	79	164	Brick
16 mai	Ottawa.....	Grge. Hamilton	do	John Simpson...	1½	3	96	340	Navire
8 juillet	Paris.....	William Parker	do	Bruce Jamieson..	1½	3	113	407	Navire
23 juillet	Hannah.....	Peter Paterson.	do	Joseph Tenwich.	1½	3	108	370	Navire
2 août	Mariner.....	Sam. Hopkins..	do	L. Millchelmore..	1	2	72	145	Brick
9 août	Edward.....	Peter Campbell	do	Henry Brown....	1½	3	105	365	Navire
26 août	Madlow.....	William Ovietta	do	John Simon.....	1½	3	104	380	Navire
3 sept.	Zephir.....	John Wood	do	Peter Smith.....	1	3	87	172	Navire
20 sept.	Earsdon	Peter Campbell.	do	George Balfour...	1	2	77	174	Brigan.
29 sept.	E. Buckingham	David Munn...	do	J. McDougall	1½	3	124	593	Navire
4 oct.	Amphitrite....	John Goudie...	do	Alexander Bagg...	1	2	101	330	Brick
1815									
3 mai	Mary Jane....	J. McCallum....	do	Thomas Tilleul..	1	2	69	152	Brick
15 mai	Marie.....	Aimé Dugas...	do	Aimé Dugas.....	1	2	62	103	Goël.
27 mai	Frederick	John Bruce....	do	John Bruce.	1	2	61	105	Goël.
4 juin	Choyenne	Miv. Déchesne.	do	Louis Laliberté..	1	2	63	105	Goël.

Voici un tableau plus détaillé, donnant, année par année, les noms des navires contruits, de leurs constructeurs ou de leurs propriétaires, de leur premier capitaine, les lieux où ils ont été construits, et les dimensions générales des vaisseaux.—(*Suite*).

Années	Noms des vaisseaux	Constructeurs	Place	Capitaine	Ponts	Mâts	Longueur	Tonnage	Désignation.
17 juin	Harmony	David Munn....	Québec	Morison Coverdale	1½	3	94 pds	280	Navire
29 juin	Marie-Anne ...	Pierre Bruneau.	do	Frédéric Dugas..	1	2	64	105	Goël.
29 juin	Swift	John Torrance.	do	Alex. Richardson	1½	3	70	139	Goël.
30 juin	Prudence.	Antoine Myrand	do	Antoine Myrand...	1	2	65	112	Goël.
4 juillet	John	David Munn ..	do	Thomas Hooks...	1	2	62	102	Goël.
4 juillet	Olive Blanche.	David Munn...	do	William Keyside.	1½	2	83	206	Brick
16 juillet	Canada	John Goudie...	do	William Moore...	1½	3	94	280	Navire
16 juillet	Lady of Lake..	Wm. Simonds..	do	David Primrose..	1	2	70	118	Brick
19 juillet	Blucher	John White....	do	George Lambs....	1	2	66	121	Brick
22 sept.	Larch....	William Burns.	do	Jacques Fournier	1	3	93	243	Navire
28 sept.	Doris....	John Campbell.	do	Henry Frenchs....	1½	3	108	375	Navire
6 oct.	Fame	John Goudie....	do	Edmond Short...	1	2	83	204	Brick
15 oct.	Grenock	David Munn....	do	James Cowan	1	2	78	182	Brick
1 juin	Lowland Lass...	John Goudie ...	do	Jones Richardson	1	3	109	437	Navire
4 juillet	General Brook.	Charles H. Jones	do	Chs. Peter John.	1½	3	102	318	Navire
26 juillet	Prompt	David Munn....	do	John Services	1½	3	98	333	Navire

1 juin	Lowland Lass....	John Goudie....	do	Chs. Peter John.	1½	3	102	318	Navire
4 juillet	General Brook.	Charles H. Jones	do	John Services	1½	3	98	333	Navire
26 juillet	Prompt	David Munn....	do						
6 sept.	Greek....	William Parker.	do	William Hall.....	1	2	86	229	Brick
10 oct.	Abeona.	Louis Laguena.	do	John Paterson...	1	2	73	142	Brick
5 nov.	Prudence	Edward Healy.	do	Smith Allan.....	1	2	75	112	Goël.
1817									
26 avril	Active	John Goudie ...	do	James Hunter...	2	3	117	496	Navire
15 mai	Favorite	John Bell.....	do	Alex. McColl....	1	2	93	269	Brick
14 juin	St. Lawrence ..	John Jones....	do	Peter Poirier....	1	2	69	122	Brick
25 juillet	Palm	William Burns.	do	James Armstrong	1	2	75	177	Brick
5 août	Expriment	J. Armstrong. .	do	George McKish..	1	2	70	159	Brick
28 sept.	Camilla.	Joseph Morency	do	Patrick Flening...	1	2	66	120	Goël.
2 oct.	Lauzon	John Goudie...	do	Joseph Perron...	1	2	85	296	Brick
29 oct.	L. Sherbrooke .	John Goudie...	do	Thomas Boston...	1	3	147	787	Navir
15 nov.	Caledonia.....	David Munn...	do	Joseph Hunter ..	1	3	134	549	Navir
1818									
24 avril	Deux Sœurs....	Ch. et St-Hilaire	do	P. St-Hilaire.....	1	3	131	554	Navire
5 mai	Quebec.	John Goudie...	do	William Hall....	1	2	84	278	Brick
7 mai	Thélégraphe....	D. Suderland...	do	Frd. Boudreault..	1	2	70	106	Gaël..
8 mai	Sterling.....	John Goudie...	do	James White	1	3	88	226	Navire
23 mai	Camillus.....	John Jones	do	James Paterson..	1	3	117	448	Navire
16 juin	Betsy.....	J. McDonall...	do	Norbert Young..	1	2	81	211	Brick
19 juin	Elizabeth.	James Fitch...	do	William Hawking	1	2	84	119	Brick
2 juillet	L'Hirondelle...	J.-B. Cormier..	do	J.-B. Cormier....	1	2	79	167	Brick
15 juillet	Neptune	David Ross	do	John Hill.....	1	2	92	269	Brick
18 juillet	Frunter.	Charles Hunter.	do	Alex. Grant.....	1	2	85	200	Brick
20 juillet	Alexander.....	Thomas Sherer.	do	Thomas Sherar..	1	2	77	171	Brick

Voici un tableau plus détaillé, donnant, année par année, les noms des navires construits, de leurs constructeurs ou de leurs propriétaires, de leur premier capitaine, les lieux où ils ont été construits, et les dimensions générales des vaisseaux.—(*Suite*).

Années	Noms des vaisseaux	Constructeurs	Place	Capitaine	Ponts	Mâts	Longueur	Tonnage	Désignation
27 juillet	Favorite	Charles Hunter.	Québec	John Johnson...	1	2	93 pds	295	Brick
28 sept.	Margaret	Robert Oorkney	do	Henry Chaloner .	1	2	70	145	Brick
2 oct.	Bulwark	Henry Chaloner	do	Jamés Brislesne.	1	2	96	236	Brick
3 oct.	Emma.....	John Goudie....	do	Wm. H. Wilson...	1½	3	110	399	Navire
7 oct.	Critique	Jean Boudreau.	do	Jean Boudreau...	1	2	64	124	Goël,
30 oct.	D. of Bichmond	David Munn...	do	Alezander Dow..	1	2	88	211	Brick
9 nov.	Charlotte.....	John Jones	do	Alev. McColl....	1½	3	107	357	Navire
1819									
3 juin	St. Lawrence...	John Bell	do	George Douglas..	1½	3	98	275	Navire
20 juin	Sir J. Kampt..	John Campbell.	do	Richard Roebeck.	1	3	102	340	Navire
1 juillet	Henry	Peter Paterson .	do	Stricklard Hillavy	1	3	107	388	Navire
1 juillet	Montmorency..	Peter Paterson .	do	Arthur Waterfield	1	3	106	380	Navire
14 juillet	Britania.....	John White....	do	John O. Cleary..	1	2	67	110	Brick
26 juillet	Orion	David Ross.....	do	Hugh McCraken.	1	2	85	226	Brick
2 août	Agnes	John Goudie....	do	James Adawson..	1	3	83	227	Novire
2 août	Young Mowat..	John Goudie....	do	Stephin Luck....	1½	3	98	286	Navire
10 août	Nanoy.....	James Logan....	do	James Service	[illegible]	[illegible]	[illegible]	[illegible]	[illegible]

26 juillet	Orion	David Ross.....	do	James Adawson..	1	3	83	227	Navire
2 août	Agnes	John Goudie....	do	Stephin Luck....	1½	3	98	286	Navire
2 août	Young Mowat..	John Goudie....	do						

10 août	Nancy.....	James Logan....	do	James Service...	2	3	110	376	Navire
14 sept.	Navigation . ..	Daniel Shea....	do	Daniel Shea.....	1	2	65	116	Brick
14 oct.	Union	James Orkney .	do	Thomas Filleul..	1	2	104	333	Brick
2 nov.	Maria.....	Samuel Fitch..	do	James Johnson..	1	2	84	201	Brick
10 nov.	Harsiet..... ...	Robert Jones....	do	William Govan..	1	2	86	245	Brick
10 nov.	Union	John Goudie....	do	Richard Kisley..	1½	3	77	272	Navire
12 nov.	Highland Land.	J. Christopher...	do	William Moore...	1½	3	102	318	Navire
13 nov.	O. Blanchard..	John Woolsey..	do	Pierre Potvin....	1	3	94	249	Navire
13 nov.	Lovely Nelly...	John Campbell.	do	John Smith.....	1	2	79	186	Brick
26 nov.	Industry..... .	Thomas Oliva..	do	Alex. McDonald...	1	2	78	188	Brick
1820									
31 mai	John Howard .	John Campbell.	do	John Smith.	1	3	93	273	Barque
3 juin	C. of Commerce	John Goudie...	do	James Lavage....	2	3	162	670	Navire
13 juin	Mag. Flower...	Thomas Levallée	do	Mathew Sare	1	2	70	139	Brick
3 juillet	Catherine	John Munn	do	Benj. Morgan....	1	2	75	190	Brick
7 juillet	London.... ...	John Goudie.....	do	Simon McKenzie.	1½	3	103	334	Navire
11 juillet	Clarkstone	James Logan...	do	James Service....	1	2	91	251	Brick
10 août	Britania.	Pierre Voyer...	do	John Allison....	1	2	67	110	Brick
5 août	Thomas Pyin..	James Burnett .	do	Samuel Owen....	1	2	81	212	Brick
20 oct.	Harriet	Samuel Pyin...	do	James Webster..	1	2	94	261	Brick
1 nov.	William Baker.	William Price..	do	Thomas Pringall.	1	2	82	226	Brick
10 nov.	Eleanor..... .	Robert Jones...	do	James Clavy	1	2	86	245	Brick
1821									
2 mai	Harriet	John Munn.....	do	Robert Young. ..	1	2	94	270	Brick
5 juin	Dalhousie.... .	Charles Hunter.	do	Flavien Duhamel.	1	2	74	127	Brick

VOICI un tableau plus détaillé, donnant, année par année, les noms des navires contruits, de leurs constructeurs ou de leurs propriétaires, de leur premier capitaine, les lieux où ils ont été construits, et les dimensions générales des vaisseaux.—(*Suite*).

Années	Noms des vaisseaux	Constructeurs	Place	Capitaine	Ponts	Mâts	Longueur	Tonnage	Désignation.
23 juin	Broad Axe.....	John Woolsey..	Québec	Peter Poirier....	1	2	73 pds	139	Brick
28 juin	St. Lawrence ..	John Kay.....	do	John Chesney....	1	2	83	226	Brick
29 juin	C. of Dalhousie	James Goudie..	do	Gge. Jamieson...	1	2	94	262	Brick
15 août	Ann....	Neidrich	do	John Redpath....	1	2	85	191	Brick
16 août	De Salaberry ..	Joseph Toussaint	do	Frederick Pelletier	1	3	108	258	Navire
7 sept.	Olive Branch...	Samuel Gasnier.	do	Samuel Gasnier..	1	2	76	125	Brick
12 nov.	W.McKilliveray	W. McKilliveray	do	George Theo.....	1	2	69	133	Brick
15 nov.	W.McKilliveray	W. McKilliveray	do	John Roag.....	1	2	79	159	Brigan.
20 nov.	Saguenay	Charles Hott....	do	Alex. McColl.....	1	2	81	179	Brick
1822									
27 mai	St-Charles.....	James Irving...	do	James White.. ...	1	2	98	281	Brick
8 juin	Royal Sam	J. McCallum...	do	John Coker.....	1	3	95	246	Navire
12 juin	Nemrod.....	Charles Hunter.	do	Th. Proudlock..	1	3	86	241	Navire
18 juin	Quebec Pocket.	Wm. Atkinson.	do	Cinc. Atkinson..	1	3	98	302	Navire
19 juin	Flora	John Munn	do	Alexander McCall	1	3	102	325	Navire
14 août	Laprairie.....	John Burnett...	do	André Renaud...	1	2	93	185	Brick

15 août	Active....	John Goudie...	do	William Mure....	1½	3	90	233	Navire
23 sept.	Constantin	Wm. Budden...	do	Allison Davie....	1½	3	91	239	Navire
16 oct.	Grge the Fourth	Robert Thomas.	do	Robert Thomas...	1½	3	98	258	Navire
31 oct.	Jane.....	D. McKing.....	do	Duncan McKing.	1	2	79	182	Brick
14 nov.	St. Lawrence...	John Jones	do	Robert Maxwell..	1	2	88	236	Brick
1823									
3 mai	Mariett	Robert Jones...	do	David Mathias...	1	2	87	253	Brick
17 mai	Thames	William Price...	do	James Clint.....	1	3	101	315	Navire
18 mai	Emma	Samuel Finch ...	do	James Cocken...	1	2	83	202	Brick
28 mai	Caroline	John Munn....	do	John Kelso.....	1	3	98	303	Navire
11 juillet	Elizabeth	William Logan.	do	Joseph Service...	1	2	97	266	Brick
16 juillet	Breadalbane ...	Henry Forsyth.	do	Robert Laurie....	1	2	81	196	Brick
21 juillet	Adventure	Peter Mabee....	do	Peter Mabee.....	1	2	65	115	Brick
7 août	President	Joseph Jeseron.	do	Joseph Jeseron ...	1	2	66	123	Brick
6 sept.	St. Lawrence...	John Jones....	do	Rsbert Maxwell...	1	2	86	240	Brick
18 sept.	Caroline	J.-M. Bélanger..	do	J.-B. Bélanger....	1	2	63	101	Brick
27 sept.	London	William Price..	do	Ed. Vinicombe...	1	2	77	178	Brick
4 oct.	Commerce	John Torns....	do	John Torns.....	1½	3	111	387	Navire
17 oct.	Phœbe.....	Thomas Frost...	do	J. Mayenbanks ..	1	2	89	220	Brick
25 oct.	Matha Eliza...	Thomas Forsyth	do	Joseph Hearn ...	1	2	74	147	Brick
29 oct.	General Wolfe.	William Budden	do	Richard Stewart..	1	3	103	320	Navire
31 oct.	Commerce.....	John Munn	do	John Sloan.....	1½	3	111	379	Barque
8 nov.	Saguenay	Mathew Bell...	do	William Hall....	1	2	84	185	Brick
11 nov.	British Tar....	Thomas Elliot..	do	Thomas Elliot....	1	2	83	217	Brick

VOICI un tableau plus détaillé, donnant, année par année, les noms des navires contruits, de leurs constructeurs ou de leurs propriétaires, de leur premier capitaine, les lieux où ils ont été construits, et les dimensions générales des vaisseaux.—(*Suite*).

Années	Noms des vaisseaux	Constructeurs	Place	Capitaine	Ponts	Mâts	Longueur	Tonnage	Désignation
1824									
15 mai	St-David	William Price...	Québec	James Clint.....	2	3	109 pd	353	Barque
15 mai	Sir William .. .	Samuel Cories..	do	Allison Davis.....	1½	3	96	234	Barque
20 mai	Canadienne.....	John Jameison.	do	George Swock....	1	2	69	104	Brick
24 mai	Argyle.....	John Munn....	do	Willam Hall.. ..	1½	3	103	329	Navire
11 juin	Harlequin.....	Wm. Atkinson.	do	Alex. Paterson....	1	3	105	344	Navire
19 juin	Sir J. Kempt..	J. S. Campbell.	do	Richard Simms...	1	2	71	122	Brick
12 juillet	Choise	William Carmen	do	David Mathias...	1	2	96	275	Brick
17 juillet	Indian.....	James Miller....	do	Robert White.....	1	2	60	101	Goël.
20 juillet	President.....	Michel Nauld....	do	Wm McKelly.....	1	2	86	301	Brick
27 juillet	Columbus.....	Charles Wood..	do	Wm. McKillar...	1	4	301	3690	Navire
27 juillet	Pyramus	Henry Forsyth.	do	Thomas Bairds ..	1½	3	96	290	Navire
30 juillet	Colombine	John Wrigth...	do	John Wrigth.....	1½	2	63	101	Brick
5 août	Ste-Anne	Louis Boucher..	do	John Richardson.	1	2	66	123	Brick
20 août	Président	J.-O. Brunet.	do	James White.....	1	2	80	125	Brick
30 août	Union Jackett.	William Lloyd	do	William Lloyd...	1	2	8[illegible]	221	Brick
29 sept.	Ontario	William Bu[illegible]	do	Richard Hill	1	2	9	296	Brick

29 sept.	Ontario	William Bu-	do	Richard Hill	1	2	9	296	Brick
20 oct.	Cato	John Munn	do	Alex. McColl.....	1	3	104	343	Navire
22 oct.	M. and Jane...	John Munn	do	Edward Henly...	1	3	103	310	Navire
22 oct.	Port Spain.. ..	John Shaw	do	Hugh Halesly...	1	2	67	140	Brick
23 oct.	Richard Pope..	Robert Thomas.	do	Robert Thomas..	1½	3	101	329	Navire
30 oct.	Wellwood	Thomas Frost...	do	Wilfred Mossops.	1½	2	85	218	Brick
5 nov.	William Parker	John Smith.....	do	John Smith	1	2	93	267	Brick
16 nov.	Meronica.....	Norman Bethune	do	John Robert.....	1	3	103	329	Barque
17 nov.	Sarah.....	Michael Scott...	do	Alexandre Dugal.	1	2	95	273	Brick
1825									
13 mai	L. Sherbrooke .	James Goudie..	do	Thomas Cossitt..	1	3	147	490	Navire
13 mai	Chambly	James Goudie...	do	John Ryan	1	3	145	431	Navire
17 mai	Lady Rowena...	Henry Forsyth..	do	James Elder.....	1½	3	101	323	Barque
25 mai	Thomas Laurie	John Munn.....	do	Alexander McColl	1½	2	96	294	Brick
25 mai	Royal George...	William Budden	do	John Maxwell....	1½	3	105	360	Navire
30 mai	Jessie Larson..	James Tevedie..	do	William Harper..	1½	3	102	330	Navire
31 mai	Parmelia	Chs. Campbell...	do	William Hall....	1½	3	103	320	Navire
31 mai	Conningtone...	Th. Thurlwall..	do	Thomas Cowey...	1	3	117	443	Navire
31 mai	Totenham.....	James Black....	do	John McDougall.	1	2	74	159	Brick
24 juin	Wm. Huskison	Wm. Atkinson..	do	Robert Key.....	1½	3	95	308	Navire
24 juin	Favorite	James Miller...	do	John Hall.....	1½	3	95	301	Navire
29 juin	Marsfield.....	John Jameison.	do	Alexander Allan.	1½	2	101	298	Brick
4 juillet	Lord Biron....	Alex. Martin...	do	John Jameison...	1	3	103	371	Navire
9 juillet	Oldham.....	Norman Bethune	do	Samuel Robeson .	1	3	105	380	Navire
9 juillet	Aid.....	Robert Alder....	do	John Robert.....	1	2	97	277	Brick
13 juillet	Grge. Canning.	Wm. Atkinson.	do	Robert Alder.....	1	3	98	305	Navire

Voici un tableau plus détaillé, donnant, année par année, les noms des navires contruits, de leurs constructeurs ou de leurs propriétaires, de leur premier capitaine, les lieux où ils ont été construits, et les dimensions générales des vaisseaux.—(*Suite*).

Années	Noms des vaisseaux	Constructeurs	Place	Capitaine	Ponts	Mâts	Longueur	Tonnage	Désignation
13 juillet	Th. Wallace...	Wm. Atkinson.	Québec	David Morgan...	1	3	95 pds	301	Navire
16 juillet	Wm. Maitland.	George Audja...	do	Benj. Morgan....	1	2	86	233	Brick
4 août	George.....	Henry Forsyth.	do	John Dawson....	1	2	87	139	Brick
15 août	Sir F.-N.Burton	Jean O. Brunet.	do	James White	1	2	72	125	Brick
18 août	B. of Renfrew..	Charles Wood..	do	Math. Walker...	1	4	304	529	Navire
22 août	Sir J. Newport.	Robert Thomas.	do	Benj. Veilleux....	1	2	71	144	Brick
29 août	Fortune	Sam. Paterson..	do	Sam. Paterson...	1½	3	99	313	Barque
3 sept.	Elvira	John Richardson	do	M. McPherson...	1	3	114	412	Navire
7 sept.	Abeona	Joseph Cartier..	do	Ant. Marchand...	1	2	65	117	Brick
24 sept.	Susan.....	William Patton.	do	James Miller....	1	2	86	263	Brick
26 sept.	Alex. Henry....	Norman Bethune	do	James Scott.	1¾	2	97	299	Brick
27 sept.	Emche.....	G. Champagne..	do	G. Champagne....	1	2	55	120	Brick
11 oct.	Faith.....	Jean M. Bélanger	do	Th. Goldworthy.	1	2	70	131	Brick
22 oct.	C. of Waterford.	Robert Thomas.	do	Robert Thomas..	1	3	109	374	Navire
24 oct.	Richelieu.....	Mathew Bell...	do	J. Richardson....	1	2	95	217	Brick
24 oct.	President....	J. Hamilton....	do	Thomas Godin....	1	2	62	101	Brick

22 oct.	C. of Waterford	[illegible]	do	J. Richardson	1	[illegible]	95	[illegible]	[illegible]
24 oct.	Richelieu	Mathew Bell	do	Thomas Godin	1	[illegible]	62	101	Brick
24 oct.	President	J. Hamilton							
26 oct.	Charlotte	Stephen Trefs	do	Alex. Scotland	1½	3	105	371	Navire
28 oct.	Caroline	William Price	do	Thomas Buch	1	2	63	101	Brick
31 oct.	Maxfield	Chs. Campbell	do	Andrew Twing	1½	3	106	343	Navire
3 nov.	Melchdes	James Black	do	William Moore	1	3	155	483	Navire
5 nov.	Helen	George Gordon	do	James Elder	1	3	98	321	Navire
5 nov.	Rose Mavoon	James Black	do	Thomas Thomas	1	2	81	174	Brick
7 nov.	Nic-Mac	Charles Hunter	do	John Elmes	1	2	68	126	Brick
11 nov.	Sir F. Burton	Wm. Stevenson	do	Robert White	1	2	72	125	Brick
12 nov.	Sarah	George Gordon	do	Andrew Dougall	1	2	95	273	Brick
12 nov.	Leonidas	Wm. Carmann	do	James Scott	1	3	109	383	Navire
12 nov.	Sir F. Burton	Wm. McAlpine	do	John Thomson	1	2	85	190	Brick
12 nov.	Adm. Benbow	Samuel Finch	do	John William	1	3	105	372	Navire
14 nov.	Sir F. Burton	Sam. Thomas	do	James White	1½	3	110	410	Navire
14 nov.	Juliana	Henry Forsyth	do	John Teasdale	1	2	98	275	Brick
17 nov.	Jean-Baptiste	Wm. Atkinson	do	Ralph Brady	1½	2	87	239	Brick
17 nov.	Anne	Wm. Atkinson	do	J. Blackwood	1½	2	85	234	Brick
17 nov.	Canadian	Wm. Atkinson	do	Alexander Reid	1½	3	109	413	Navire
17 nov.	Th. Ritchie	John Munn	do	John Cheyuay	1½	3	108	394	Navire
17 nov.	Montréal	James Miller	do	Ritchie Hill	1½	3	102	314	Navire
17 nov.	Canadian	James Milier	do	John Udney	1	2	94	263	Brick
18 nov.	Belfast	And. Moreland	do	William Lawson	1	2	86	245	Brick
18 nov.	Julia	Wm. Stevenson	do	William Johnson	1	2	71	106	Brick
19 nov.	Wilberforce	William Clark	do	William Clark	1	3	110	395	Navire
19 nov.	Felix Souligny	Alex. Painchaud	do	Alexis Painchaud	1	2	68	122	Brick
23 nov.	Hercules	William Price	do	Zéph. Boudreault	1	2	130	278	Brick

VOICI un tableau plus détaillé, donnant, année par année, les noms des navires contruits, de leurs constructeurs ou de leurs propriétaires, de leur premier capitaine, les lieux où ils ont été construits, et les dimensions générales des vaisseaux.—(*Suite*).

Années	Noms des vaisseaux	Constructeurs	Place	Capitaine	Ponts	Mâts	Longueur	Tonnage	Désignation
25 nov.	Mohawk	Henry Forsyth.	do	William Willie...	1	2	90	257	Brick
25 nov.	Canadian.....	Henry Forsyth.	do	John Davidson....	1	3	99	305	Navire
25 nov.	Royal George..	William Budden	do	William Harper .	1½	3	102	330	Navire
25 nov.	Dalh. Castle...	John Stewart...	do	Christ. Wilkies..	1	2	93	274	Brick
26 nov.	Quebec Trader.	David Burnett...	do	John Dunn.....	1½	3	98	318	Navire
26 nov.	Flora	William Patton.	do	Strick. Killary...	1	3	111	410	Navire
26 nov.	Walrus.	William Patton.	do	Wm. Wright	1½	3	104	362	Navire
26 nov.	Surry	Joseph Dawson.	do	Henry Globess...	1	3	101	363	Navire
26 nov.	Charm. Nancy.	H. Lemesurier .	do	Pierre Guérout...	1	2	72	148	Brick
26 nov.	Brothers	David Burnett...	do	John Halm	1	3	96	295	Navire
26 nov.	Alicides	Wm. Pemberton	do	Joshua Sims.....	1½	3	113	425	Navire
1826									
26 avril	Manlius	Wm. Sheppard.	do	John Jeffery.	1	3	121	475	Navire
15 mai	Georgiana	Robert Wood....	do	William Walke	1½	3	108	403	Navire
16 mai	Vibilia.....	R. Stephenson..	do	R. Stephenson....	1	3	106	360	Navire
17 mai	Marguerite	Augustin Defoy.	do	Augustin Defoy..	1	2	62	102	Brick

17 mai Corinthian Robert Wood do

16 mai	Vibilia.....	R. Stephenson..	do	R. Stephenson....	1	3	106	360	Navire
17 mai	Marguerite	Augustin Defoy.	do	Augustin Defoy..	1	2	62	102	Brick
17 mai	Corinthian	Robert Wood....	do	Patrick Fleming.	1	3	107	391	Navire
19 mai	Victory	Mathew Cole.....	do	Francis Cole.....	1	2	62	103	Brick
20 mai	Ulster	William Finlay..	do	James Shannon..	1	3	106	349	Navire
25 mai	Experiment	Jesee Dunn.....	do	Erd. Armstrong...	1	2	78	159	Brick
26 mai	Sainte-Anne ...	William Price...	do	Abraham Haighs.	1	2	69	132	Brick
27 mai	Eveline.	James Gall.....	do	Wm. Plaiford.....	1	3	96	301	Navire
29 mai	Priam	John Munn	do	Wm. Smith.	1½	3	101	336	Navire
14 juin	Harlequin.....	Samuel Finch...	do	Alex. Scotland....	1	3	104	352	Navire
14 juin	Rifleman	N. Bethune.....	do	John Grace.....	1½	3	101	302	Navire
14 juin	Lycurges.....	John Manner.....	do	James Clint.	1½	3	100	328	Navire
15 juin	Branches.....	Donald Morisson	do	Donald Morisson.	1	3	116	452	Navire
15 juin	Oswall.....	John Munn	do	James Parke	1½	3	109	408	Navire
16 juin	Home	John Munn	do	Robert Maxwell..	1½	3	110	410	Navire
16 juin	Welcome	John Munn	do	Alex. McColl.....	1½	2	97	293	Brick
19 juin	Laprairie	John Fisher.....	do	Hector Morin.....	1	2	93	106	Brick
20 juin	Jane Vilet	Henry Wrigth...	do	Christ. Turdell..	1	3	100	309	Navire
20 juin	Superior	Wm. Budden.....	do	William Leslie...	1½	3	93	254	Barque
20 juin	Othello	Wm. Budden.....	do	Th. Arnold	1½	3	110	403	Navire
22 juin	Marmion	Samuel Finch..	do	James Wilkie.....	1½	3	110	411	Navire
26 juin	John Howard..	James Atkins...	do	Peter Bruce.....	1	3	93	265	Navire
27 juin	Saint Leonard..	J. Rutherford...	do	Strick. Hillary....	1	3	106	352	Navire
27 juin	Edward	Wm. Carman.....	do	Philipp Atdrige..	1	3	106	366	Navire
29 juin	Abeona	James Bell.....	do	Chs. Armstrong...	1	2	65	117	Brigan.
29 juin	Unicorne.....	Henry Forsyth..	do	John McDougall..	1	3	109	400	Navire
4 juillet	Chieftan	James Miller.....	do	John Hall.....	1	3	104	325	Navire

VOICI un tableau plus détaillé, donnant, année par année, les noms des navires contruits, de leur constructeurs ou de leurs propriétaires, de leur premier capitaine, les lieux où ils on été construits, et les dimensions générales des vaisseaux.—(*Suite*).

Années	Noms des vaisseaux	Constructeurs	Place	Capitaine	Ponts	Mâts	Longueur	Tonnage	Désignation
4 juillet	Marie-Anne . . .	Jean Bellisle.....	Québec	Isidore Defoy.....	1	2	52 pd	102	Brigan.
12 juillet	Newry	Wm. Pemberton	do	Joseph Jones.....	1	3	107	379	Navire
13 juillet	Entreprise.....	Wm. Pemberton	do	Wm. Gordon.....	1	2	80	166	Brick
25 juillet	Mary Stewart ...	J. Majoribanks ...	do	J. Majoribanks.....	1	2	90	253	Brick
29 juillet	Persian	Samuel Finch...	do	Samuel Yetts.....	1	3	111	385	Navire
2 août	Agnès and Ann	Alex. Martin.....	do	John Calendar...	1	3	113	412	Navire
10 août	Dalusia	Wm. Sheppard..	do	John Morton.....	1	2	85	187	Brick
11 août	Cecilia..... ..	Jean O. Brunet..	do	Peter Troude.....	1	2	73	141	Brick
14 août	St-Lawrence....	François Buteau	do	N. Lemarchand..	1	2	68	121	Brick
14 août	Hariet....	Wm. Atkinson..	do	Th. Goldworttry .	1	2	89	247	Brick
14 août	Erie..... . . .	Wm. Furlay	do	James Scott.....	1	3	111	390	Navire
22 août	Caledonia	James Reid.. ...	do	D. Baldestone.....	1	2	85	208	Brick
31 août	Caroline	Joseph Defoy ...	do	Joseph Defoy.....	1	2	62	100	Brick
2 sept.	Ocean....	James Tasker ...	do	Wm. Rundell... ..	1	3	104	376	Navire
4 sept.	Waterloo	James Black.....	do	Alex. Cameron.....	1	2	80	125	Brick
5 sept.	Cusler..... ..	Gge. Pemberton.	do	Archiball Reid....	1	3	115	372	Navire
6 sept.	Edward.	William Patton..	do	Philipp Attwood...	1	2	104		

4 sept.	Waterloo	James Black.....	do	Archiball Reid....	1½	3	115	372	Navire
5 sept.	Cusler.....	Gge. Pemberton.	do						

6 sept.	Edward.	William Patton..	do	Philipp Atdridge.	1	3	106	366	Navire
7 sept.	Saint-George...	J. Tarrington ..	do	James Elder.....	1	3	104	310	Navire
8 sept.	Hope	Wm. Atkinson..	do	Richard Pace.....	1½	3	116	454	Navire
12 sept.	Esperance	J. Gauthier	do	Jacques Gauthier.	1	2	62	105	Brick
12 sept.	Mary Ann.....	John Campbell.	do	William Wood...	1	2	92	241	Brick
5 oct.	Pericles.....	John Campbell..	do	Alex. Paterson....	1	2	92	240	Brick
5 oct.	Frederick	Robert Frost.....	do	John Bitter.....	1	3	111	396	Navire
18 oct.	Hero.....	J. B. Marcoux...	do	John Stewart.....	1	3	103	310	Navire
20 oct.	Jamaica	William Finlay..	do	James Cattraly...	1	2	64	111	Brick
22 oct.	Champlain.....	John Campbell..	do	Samuel Twing....	1	2	90	297	Brick
30 oct.	Brazila	John Campbell..	do	Sam Hugh	1	2	99	206	Brick
2 nov.	Rob Logie.....	James Gibb.....	do	Erd. Anderson...	1	2	70	120	Brick
10 nov.	Saint Andrew..	J. Fairington....	do	Preceph Pearson.	1	3	103	303	Navire
10 nov.	Sophia	Louis Labbé	do	John Lethgo.....	1½	3	110	419	Navire
10 nov.	Young Samuel.	François Buteau	do	John Horsely....	1	2	75	160	Brick
14 nov.	Morgiana.....	Samuel Finch...	do	Wm. Wrigth.....	1	2	95	290	Brick
14 nov.	Try Again.....	John Munn.....	do	Alex. McColl.....	1	3	103	354	Navire
17 nov.	Town of Ross..	William Graves.	do	Robert Key.....	1½	3	98	283	Navire
17 nov.	Ann Mary.....	And. Mitchell...	do	Robert Anderson.	1	2	86	253	Brick
18 nov.	Mic Mac	Wm. Anderson.	do	Robert White.....	1	2	63	136	Brick
25 nov.	Abeona	H. Chapman.....	do	Wm. Micholl.....	1	2	65	120	Brick
1827									
28 avril	Kamackda	John Campbell..	do	John Jeffery.....	1½	3	104	324	Navire
9 mai	Jane.....	William Price...	do	Th. Hamilton.....	1	2	70	168	Brick
11 mai	America	Wm. Budden.....	do	Robert Donall....	1½	3	108	391	Navire

VOICI un tableau plus détaillé, donnant, année par année, les noms des navires contruits, de leurs constructeurs ou de leurs propriétaires, de leur premier capitaine, les lieux où ils ont été construits, et les dimensions générales des vaisseaux.—(*Suite*).

Années	Noms des vaisseaux	Constructeurs	Place	Capitaine	Ponts	Mats	Longueur	Tonnage	Désignation
12 mai	John Binner....	James Black....	Québec	John Scott.....	1	2	70 pd	161	Brick
22 mai	Rewad	Thomas Hardy.	do	Théophile Urins	1	2	65	106	Brick
25 mai	Caroline	John Tulton	do	Th. Ashwood.....	1	2	64	104	Brick
29 mai	Fanny	Charles Holt.....	do	Anhorny Mulroy..	1	2	71	140	Brick
1 juin	Gaspé.....	John Campbell.	do	Thomas Heavin...	1	2	70	146	Brick
4 juin	Bonaparte. ..	Hyp. Dubord....	do	D. McKennon.....	1	2	70	133	Brick
5 juin	M. Henriette...	Joseph Roy.....	do	Joseph Roy.....	1	2	46	100	Brick
6 juin	Marianne..... ..	Samuel Finch..	do	William Kenn..	1	2	90	161	Brick
7 juin	John Francis ..	Robert Frost....	do	John Miller.....	1½	3	106	362	Navire
9 juin	King Fisher...	Gge. Douglass...	do	Wm. Keyside.....	2	2	91	220	Brick
13 juin	Thomas	Samuel Finch..	do	James Duncan....	1½	3	106	362	Navire
15 juin	Barbadoes	Charles Joncas.	do	Charles Joncas....	1	2	68	133	Brick
20 juin	Colombus.....	P. Lespérance..	do	F. Bellefeuille.....	1	2	89	154	Brick
23 juin	Asiadore	John Morison ..	do	Alex. McColl.....	1½	3	102	332	Navire
25 juin	Cecilia.....	Henry Forsyth.	do	Peter Fronde....	1	2	70	140	Brick
10 juillet	Eliza.....	John Munn	do	J. McKenzie.....	1½	2	98	296	Brick

18 juillet Edward

23 juin	Asiadore	John Morison	do	Peter Fronde	1	2	70	140 Brick
25 juin	Cecilia	Henry Forsyth	do	J. McKenzie	1½	2	98	296 Brick
10 juillet	Eliza	John Munn	do					

18 juillet	Edward	John Campbell	do	John Minoro	1½	3	105	357 Navire
5 août	Minerva	Alex. Parkam	do	Wm. Graham	1	3	110	385 Navire
7 août	Aimm	John Bell	do	R. Hammour	1½	3	103	313 Navire
1 sept.	Corrib	Wm. Pomberton	do	Andrew McCann	1	2	84	118 Brick
23 sept.	John Kerr	John Dick	do	Peter Fronde	1	2	61	108 Brick
28 sept.	Mail	John Munn	do	Philipp Mitchell	1½	2	96	181 Brick
8 oct.	Sylistria	John Campbell	do	Jeremiah Gooley	1	2	73	153 Brick
8 oct.	Onondaga	John Campbell	do	Thomas Bird	1	3	120	567 Navire
8 oct.	Wexford	Francis Harper	do	Thomas Berry	1½	3	99	279 Navire
4 nov.	Brazila	John Campbell	do	Andrew Trving	1	2	99	296 Brick
L'année 1830	1829 manque	complètement	aucun	vestige				
25 avril	Brillant	Wm. Lindsay	do	William Wilson	2	2	71	150 Brick
27 avril	Grenada	Henry Tuzo	do	Henry Jeffery	1	2	89	140 Brick
27 avril	Bruze	John Bell	do	Elzear Barman	1½	2	104	321 Brick
28 avril	Portia	John Campbell	do	William Taylor	1	3	105	338 Navire
28 avril	Thomas Tucker	John Campbell	do	Peter Frouds	1	2	77	140 Brick
28 avril	Robert Watts	John Campbell	do	Thomas Donelly	1	2	88	220 Brick
3 mai	Arabian	Thomas Amner	do	Andrew Carr	1	2	99	270 Brick
4 mai	Marie	Aug. Labbé	do	Augustin Labbé	1	2	80	190 Brigan.
4 mai	Marguerite	Daniel McGie	do	Edouard Blagdon	1	2	61	101 Brigan.
21 juin	Elz. Robertson	James Hamilton	do	James Judge	1	3	103	327 Navire
9 juillet	J. Crawford	John Munn	do	Robert Crawford	1	3	101	321 Barque
13 juillet	Cressus	William Price	do	Thomas Boyds	1	2	102	213 Brick
23 juillet	Polley	J. Machildon	do	J. Machildon	1	2	62	100 Brigan.

VOICI un tableau plus détaillé, donnant, année par année, les noms des navires contruits, de leurs constructeurs ou de leurs propriétaires, de leur premier capitaine, les lieux où ils ont été construits, et les dimensions générales des vaisseaux.—(*Suite*).

Années	Noms des vaisseaux	Constructeurs	Lieu	Capitaine	Ponts	Mâts	Longueur	Tonnage	Désignation.
23 juillet	Bob Logie	Robert Orkney.	Québec	John Leagus.....	1	2	71 pd	123	Brigan.
24 juillet	Cap Rouge	Henry Atkinson	do	James Spalding...	1½	3	109	390	Navire
9 août	Isabella	John Munn.....	do	Joseph Noles.....	1½	2	96	280	Brick
25 août	Br. America...	John Torrance...	do	Joseph Bouyr.....	1	2	80	108	Brick
4 oct.	Diligent.....	James Black...	do	Alexis Trottier....	1	2	76	128	Brick
20 oct.	Port Spain.....	Jér. Leaycraft..	do	Th. Turnbull....	1	2	67	140	Brick
28 oct.	Janet	John Munn.....	do	Alex. McColl	1½	3	114	243	Navire
30 oct.	William	Charles Holt...	do	John Henry	1	2	71	121	Brick
3 nov.	Rapid	Alex. Paslane ..	do	Alex. Robb.....	1	2	92	255	Brick
17 nov.	Gaspé	Th. Heaven	do	James Blair.....	1	2	71	144	Brigan.
17 nov.	Braganga	Th. Heaven	do	Robert Killing...	1	2	67	104	Brigan.
1831									
5 mai	Royal William.	James Campbell	do	George Craig.....	1	3	105	307	Navire
7 mai	Royal William.	James Black....	do	James Goudie	1	3	155	618	Vapeur
12 mai	Agrès.....	John Munn	do	Hugh McDonald.	1½	2	96	280	Brick
18 mai	Dyope.....	Alex. Paslane..	do	Chs. Portwick...	1½	3	105	340	Navire

21 juin | R. Adelaide | John Campbell | do | [illegible]

7 mai	Royal William.	James Black..	do	Hugh McDonald.	1½	2	96	260	Brick
12 mai	Agrës.....	John Munn	do	Chs. Portwick...	1½	3	105	340	Navire
18 mai	Dyope.....	Alex. Paslane..	do						

21 juin	R. Adelaïde...	John Campbell.	do	Andrew Neilson.	1	3	110	410	Navire
29 juin	Robert Ritchie.	Hyp. Dubord...	do	Simon White.....	1½	3	108	384	Navire
26 juillet	Aurore	Nol. Chailley...	do	Nolasque Chailley	1	2	63	100	Brigan.
4 août	Voyageurs	John Torrance..	do	Joseph Nickless..	1	2	140	363	Brick
16 août	Armand.....	Hypolite Mogé .	do	Hypolite Mogé...	1	2	61	100	Brigan.
28 août	R. William.....	Wm. Finlay.....	do	John Jones.....	1	3	161	363	Navire
3 sept.	Wolfes Cove...	Allan Gilmour .	do	James Wallace....	1	3	162	587	Navire
15 sept.	Toronto.....	Chs. Campbell..	do	John Little.....	1	2	70	145	Brick
21 sept.	Silestria	Joseph Shaw....	do	Jer. Groley.....	2	2	73	150	Brick
30 sept.	Superior	James Black....	do	James Savage	1	2	104	217	Brick
31 oct.	Favorite	James Black...	do	Peter Langlois.....	1	2	101	198	Brick
31 oct.	Neptune	James Black....	do	Th. Martin.....	1	3	111	206	Navire
31 oct.	John Bull.....	James Black....	do	John Dienna.....	1	3	145	734	Navire
3 nov.	Megara	John Torrance .	do	Thomas Boyds....	1	2	103	215	Brick
4 nov.	Quebec	Allan Gilmour .	do	Wm. Baker.....	1	3	120	586	Navire
15 nov.	Queen	John Campbell.	do	George Douglas...	1	2	98	296	Brick
19 nov.	Breganza..... .	Samuel Finch..	do	Peter Brown	1	2	67	105	Brigan.
1832									
24 mai	Dorchester	Ham. Gowan....	do	John McCorrick.	1½	3	111	416	Navire
4 juin	Lord Aylmer...	William Price..	do	John Jones.....	1½	3	143	671	Navire
7 juin	Alignis	James McFee....	do	James McFee.....	2	3	136	671	Navire
21 juin	Braganza	John Campbell.	do	John Hutchison .	1	2	77	105	Brick
25 juin	Esquimaux . ..	John Fisher.....	do	John Gillesy	1	2	75	161	Brick
29 juin	Saint Patrick...	John Thomson.	do	James Kiley.....	1	3	150	404	Navire
30 juin	Buckingham ..	John Munn.....	do	Wm. Thomson....	1	2	98	293	Brick

VOICI un tableau plus détaillé, donnant, année par année, les noms des navires contruits, de leurs constructeurs ou de leurs propriétaires, de leur premier capitaine, les lieux où ils ont été construits, et les dimensions générales des vaisseaux.—(*Suite*).

Années	Noms des vaisseaux	Constructeurs	Place	Capitaine	Ponts	Mâts	Longueur	Tonnage	Désignation.
30 juin	Manofield	John Munn.....	Québec	John Dunlop.....	1½	3	99	290	Barque
6 août	Th. Edward...	John Rickford..	do	Wm. Reeves.....	1	2	91	131	Brick
8 août	Lord Ramsay..	John Bell	do	Chs. Dewer.....	1½	3	106	346	Navire
17 août	Glasgow	Allan Gilmour .	do	Andrew Gray.....	2	3	125	534	Navire
17 août	Catherine.	Robert Simpson.	do	James Lindsay...	1	2	74	164	Brick
25 août	Hypolite.....	Hyp. Dubord....	do	J. Wamwrigth...	1	2	67	121	Brick
11 sept.	Rich. Bimmer.	John Munn... ..	do	Th. Jameison.....	1½	3	103	371	Navire
15 sept.	Wave.....	John Campbell. .	do	George Havelock.	1	2	77	134	Brick
20 sept.	Wearns	Allan Gilmour .	do	Wm. Disdale.....	2	3	125	587	Navire
31 oct.	John Bimmer...	John Tinswall..	do	Angus Fletcher..	1	2	77	161	Brick
5 nov.	William	Charles Holt...	do	Eneas Daly.....	1	2	71	121	Brick
5 nov.	Louisa Maria..	J. Beckford	do	Thomas Gomble.	1	2	74	135	Brick
1833									
4 mai	Aurora	John Bell.....	do	E. Southward.....	1	3	110	360	Navire
6 mai	Pekin	John Munn.....	do	John Hutchison..	1	2	99	288	Brick
18 mai	Royal William.	J. B. Forsyth...	do	John McDougall..	1	3	160	363	Barque

6 mai	Pekin	John Munn.....	do	John Hutchison..	1	2	99	288 Brick
18 mai	Royal William.	J. B. Forsyth...	do	John McDougall..	1	3	160	363 Barque
20 mai	Sir I. Anderson	H. Anderson....	do	Henry Anderson..	2	3	123	499 Navire
21 juin	Wm. Herdman.	George Wilford.	do	George Wilford..	1	3	107	344 Navire
21 juin	Wm. Rodger ..	John Munn . . .	do	Alexander McCall	1	3	127	496 Navire
21 juin	Reine du Lac...	Antoine Morin .	do	Frs. Arcand	1	2	74	129 Brick
29 juin	Euphermie	David Burnett .	do	Wm. Gordon	1	2	71	146 Brick
22 juillet	J. Macleilan...	Arch. McKinley	do	Ronald Macleilan.	1	3	125	570 Navire
25 juillet	Rebecca	J. Gellably	do	John Gellably...	1	3	97	312 Navire
5 août	Bruce.....	Gge. Pemberton	do	Frick. Johnson ..	1	2	73	155 Brick
12 août	Bengal..... .	Allan Gilmour .	do	John Mulville...	2	3	136	657 Navire
17 août	Watt	John Munn	do	Wm. Dunbar.....	2	3	122	505 Navire
31 août	Virginia	James Meritt. .	do	John Lecornu....	1	2	70	152 Brick
2 sept.	Reine du Lac..	Olivier Fortin..	do	Olivier Fortin ...	1	2	74	129 Brick
25 sept.	Orléans	John Campbell.	do	Thomas Chaplin .	1	2	78	132 Brick
25 sept.	William	John Campbell.	do	Charles Scott.....	1	2	70	120 Goël.
28 sept.	Emerald	Wm. Price	do	Peter Moir	1	3	97	292 Navire
30 sept.	Mounteneer ...	Wm. Patton. ..	do	James Nicholson.	1	3	113	490 Navire
7 oct.	Sir Edward-C..	John Munn	do	Alex. Barclay.....	1	3	109	412 Navire
12 oct.	Gangeo	Allan Gilmour..	do	Andrew Crawford	1	3	136	659 Navire
17 oct.	Providence . ..	Hyp. Dubord...	do	Henry Grayburn.	1	2	65	101 Brigan.
18 oct.	Diligente	John Ross.	do	John Campbell..	1	2	76	128 Brick
1834								
26 avril	Th. Tucker...	John Campbell.	do	James Blair.....	1	2	77	140 Brick
30 avril	John Bell.....	John Bell.....	do	Andrew Neilson..	1	3	118	454 Navire
7 mai	Malay	John Munn	do	John Hutchison..	1	2	102	297 Brick
12 mai	B. Heroine	John Campbell.	do	Wm. Bonyman ...	1	3	129	611 Navire

Voici un tableau plus détaillé, donnant, année par année, les noms des navires contruits, de leurs constructeurs ou de leurs propriétaires, de leur premier capitaine, les lieux où ils ont été construits, et les dimensions générales des vaisseaux.—(*Suite*).

Années	Noms des vaisseaux	Constructeurs	Place	Capitaine	Ponts	Mâts	Longueur	Tonnage	Désignation
14 mai	Cowmandel ...	John Campbell.	Québec	John Perry.....	1	3	133 pl	662	Navire
19 juin	Voyageuse	Aug. Petitclair.	do	Aug. Petitclair ..	1	2	69	131	Brick
23 juin	Grenada	Jer. Leycraft...	do	Henry Tuzo.....	1	2	89	224	Brick
26 juin	Perfect.	J. Maclellan.....	do	Wm. Soull	1	3	132	658	Navire
26 juin	Europa	J. Maclellan.....	do	Jaclaw Maclellan.	1	2	99	273	Brick
26 juin	Aberfoill.....	James Logan....	do	Andrew McMaster	1	3	99	281	Navire
1 juillet	Cherub	Gge. Pemberton	do	Thomas Hardy..	1	2	92	271	Brick
[illegible] juillet	Wm. Ritchie....	Hugh Casernent	do	James Rodger	1½	3	115	422	Navire
[illegible] juillet	D.badin	John Munn.....	do	Alexander McColl	1½	3	128	570	Navire
[illegible] juillet	Blake	John Munn	do	Wm. Thomson...	1	3	128	569	Navire
[illegible] juillet	Canton	Allan Gilmour.	do	John Miville	1	3	137	664	Navire
[illegible] juillet	Catherine.....	John Harrison..	do	Wm. Kenn.....	1½	3	120	448	Navire
22 juillet	Springfield	Wm. Jackson ..	do	Th. Bairds	1½	3	105	303	Barque
26 juillet	New Felix.....	George Black..	do	Samuel Gooley...	1	2	84	218	Brick
7 août	Canada	Théo. Lamothe.	do	Théod. Lamothe .	1	2	71	144	Brick
13 août	Gilmour	Allan Gilmour.	do	Alex. McArthur..	1½	3	137	667	Navire

7 m[illegible]	Canada	Théo. Lamothe.	do	Théod. Lamothe .	1	2	71	141	[illegible]
13 [illegible]	Gilmour	Allan Gilmour.	do	Alex. McArthur . .	1½	3	137	667	Navire
18 sept.	Diligence.....	P. Myrand	do	Joseph Myrand . .	1	2	71	148	Goël.
19 sept.	James	Nathaniel Jones	do	Peter Frouds	1	2	69	122	Brigan.
19 sept.	Emerald	John Munn	do	James Barelay....	1	2	97	320	Brick
22 sept.	M. Emelie.....	Jean Leclerc. . .	do	Jean Leclerc.	1	2	79	251	Brick
25 sept.	Maria.....	David Granger.	do	Wm. Jackson.....	1	3	104	275	Navire
14 oct.	Sophie	Joseph Myrand.	do	Frs. Hamelin.....	1	2	82	226	Brick
22 oct.	St-Lawrence. . .	Louis Gariépy. .	do	Pierre Mathieu ...	1	2	75	190	Goël.
22 oct.	Caroline	Joseph Pacaud.	do	Antoine Morin....	1	2	79	223	Brick
13 nov.	M. Espérance..	Joseph Roy.....	do	Joseph Roy.....	1	2	55	100	Goël.
18 nov.	Saint-Antoine. .	Jean-B. Tessier	do	J.-B. Tessier.....	1	2	74	184	Brick
1835									
13 mai	William	Gge H. Parke. .	do	Hugh McDougall.	1	2	85	186	Brick
15 mai	Cosnubia.....	John Campbell.	do	William Hall....	1	3	111	408	Navire
22 mai	Malabar	James Logan....	do	Th. Toobishire...	1	3	130	686	Navire
3 juin	Pink.....	John Munn	do	Charles Miller. . .	1	2	100	284	Brick
6 juin	Borneo	James Logan...	do	Robert Maxwell. .	1	3	120	458	Navire
9 juin	James	David Ramsay..	do	John Nolin.....	1	2	69	122	Brick
13 juin	Calcutta	James Jeffery...	do	Andrew Neilson..	1½	3	132	706	Navire
23 juin	M. Emelie.....	Isaie Bouchard.	do	Isaie Bouchard....	1	2	69	173	Goël.
24 juin	Napoléon	John Dunn	do	John McCappin...	1	3	122	452	Navire
26 juin	Félicité	Pierre Vanasse.	do	Pierre Vanasse...	1	2	84	194	Goël.
2 juillet	L. Cantembury	John Munn	do	Alex. McColl	1½	3	133	599	Navire
18 juillet	Crusader	Henry Sharples.	do	James Maclelland	1	3	131	584	Navire
23 juillet	Pekin	Allan Gilmour.	do	John Pollock.....	1½	3	137	668	Navire
7 août	Flore Césarine.	Wilbrod Demers	do	Joseph Gignac...	1	2	74	150	Brick

VOICI un tableau plus détaillé, donnant, année par année, les noms des navires contruits, de leurs constructeurs ou de leurs propriétaires, de leur premier capitaine, les lieux où ils ont été construits, et les dimensions générales des vaisseaux.—(*Suite*).

Années	Noms des vaisseaux	Constructeurs	Place	Capitaine	Ponts	Mâts	Longueur	Tonnage	Désignation.
28 août	Indus.....	Allan Gilmour..	Québec	Alex. Nicoll.....	2	3	138 pd	676	Navire
12 sept.	Quebec	Christ. Duclos..	do	Christ. Duclos...	1	2	90	154	Goël.
25 sept.	Quebec	James George..	do	Timothy Lamb ..	1	2	77	108	Goël.
8 oct-	James	J. McCallum....	do	Thomas Colby....	1	2	69	122	Goël.
24 oct.	L. Sidmouth...	John Murgus....	do	Alex. McColl	1½	3	133	595	Navire
31 oct.	Mary	Gge.-H. Parke..	do	James Cards.....	1½	3	109	368	Navire
5 nov.	Elisabeth.....	John Billingsly.	do	Benj. Billingsly..	1	2	67	121	Brigan.
6 nov.	Caroline.....	Frs. Buteau.....	do	Antoine Morin...	1	2	79	222	Brick
7 nov.	M. McDonald..	Thomas Frost..	do	John Clark.....	1	3	99	341	Navire
1836									
23 mai	Jessy Maria. ...	John Nicholson.	do	Wm. Dunn.....	1	2	74	174	Brick
27 mai	R. Thomas.....	Thomas Frost..	do	Edward Granby..	1½	3	120	576	Navire
10 juin.	Favorite	John Bell.....	do	Andrew Neilson..	1	3	111	430	Navire
11 juin	Gannet	John Munn.....	do	George Wilkie...	1	2	98	322	Brick
14 juin	Syllerie	Henry Sharples.	do	J. Maclelland.....	2	3	138	824	Navire
16 juin	Victory	Gge.-H. Parke..	do	Robert Jackson..	1	3	122	590	Navire
21 juin	Papineau	Hyp. Dubord...	do	Robert Maxwell...	1	2	84	197	Brick

14 juin	[illegible]	[illegible]	do	Robert Jackson..	1	3	122	590	Navire
16 juin	Victory	Gge.-H. Parke..							
21 juin	Papineau	Hyp. Dubord...	do	Robert Maxwell...	1	2	84	197	Brick
21 juin	Harrison.....	Ham. Gowen ..	do	Wm. Nicholl.....	1	3	122	650	Navire
22 juin	Mariet Scott....	James Lemon ...	do	Robert Arnold.....	1	3	104	376	Navire
27 juin	Jane.....	Gge.-H. Parke .	do	Ed. Lenoux.....	1	3	125	484	Navire
9 juillet	Jean-Baptiste ...	Hyp. Dubord...	do	Philipp Perry.....	1	3	93	224	Barque
9 juillet	Wm. Money.....	James Rodger..	do	Th. Simpson... ...	3	3	142	834	Navire
25 juillet	Abbatros.....	John Munn	do	Alex. McColl.....	1½	3	128	734	Navire
28 juillet	Eleonor	Wm. Parke.....	do	Thomas Neil.....	1½	2	84	239	Brick
3 août	Pollock..	Allan Gilmour.	do	Alex. McArthur..	2	3	139	815	Navire
11 août	Letitia	Th. Murray.....	do	James Miller	1½	3	107	375	Navire
25 août	Tamerac	Henry Sharples.	do	Frances Kane.....	2	3	131	768	Navire
16 sept.	Bytown	Wm. Price.....	do	John Ritson.....	1	2	89	165	Brigan.
17 sept.	Renfrewshire ...	Allan Gilmour.	do	R. Hutchison.....	2	3	134	841	Navire
22 sept.	Cumberland .. .	Gordon Horan...	do	Gge. Fielding	2	3	104	380	Navire
22 oct.	Maria	H. Lemesurier..	do	Sem. William.....	1	2	85	237	Brick
1837									
28 mai	Mangalore.....	Gge. Black	do	Gge. Wilson.....	2	3	139	876	Navire
28 mai	Suir	Horatio Wilson.	do	Th. Beliord.....	2	3	101	431	Navire
28 mai	Ceres	Horatio Pellon .	do	Wm. Squire.....	1	2	85	263	Brick
28 mai	Wm. Sharples..	H. Sharples.....	do	J. McClelan.....	2	3	144	794	Navire
7 juin	Josepha.....	Gge. H. Parke.	do	Peter McIntyre...	2	3	104	421	Navire
16 juin	Agitator	Allan Gilmour.	do	John Wilson	2	3	97	425	Navire
21 juin	Rising Sun.....	Thomas Curry .	do	Jeremiah Gooly....	2	3	98	312	Navire
22 juin	Petrell	John Munn	do	James Blair.....	2	2	99	336	Brick
24 juin	Sophia	Th. Murray.....	do	Wm. Bickell	2	3	118	586	Navire

Voici un tableau plus détaillé, donnant, année par année, les noms des navires contruits, de leurs constructeurs ou de leurs propriétaires, de leur premier capitaine, les lieux où ils ont été construits, et les dimensions générales des vaisseaux.—(*Suite*).

Années	Noms des vaisseaux	Constructeurs	Place	Capitaine	Ponts	Mâts	Longueur	Tonnage	Désignation.
28 juin	Sophia	Wm. Stevenson.	Québec	Henry Brown.....	2	3	96 pd	353	Barque
1 juillet	Prince George.	Isaac Dosson...	do	Isaac Dosson.....	2	3	96	382	Navire
6 juillet	Lumber.....	J. McKenzie....	do	Gabriel Chabot...	1	2	80	168	Brick
22 juillet	Abesona	John Gilmour...	do	John Allan.....	2	3	140	876	Navire
28 juillet	Caledonia	John Munn	do	Wm. Samson	2	3	128	736	Navire
28 juillet	John Bolton.....	John Munn	do	Alex. McColl.....	2	3	142	992	Navire
2 août	Josephine	Wilbrod Demers	do	Louis Gagnon.....	1	2	75	103	Goël.
19 août	Dublin.....	Josahh Brook..	do	John Hodson.....	1	3	121	610	Navire
28 août	Fingestton	Allan Gilmour .	do	Alex. McArthur...	2	3	136	860	Navire
2 sept.	Cresent	Andrew Wilson.	do	Antonio Neilson...	1	3	114	578	Navire
8 sept.	Fanny	Henry Sharples.	do	John Sloan.....	1	3	117	514	Navire
11 nov.	Mariner.....	John Huse.....	do	Wm. Squire.....	1	3	110	488	Barque
1838									
30 avril	Gulnare	Wm. Stevenson.	do	John Surrey.....	1	2	73	136	Brick
7 mai	Java.....	Nich. Russell...	do	Gge. Black.....	2	3	119	572	Navire
14 mai	Wetherall.....	Th. Murray.....	do	John Black.....	1	2	76	153	Brick
18 mai	Guiana	Gge. Black.....	do	Thomas T...					

30 avril	Gulnare	Wm. Stevenson..	do	Gge. Black.....	2	3	119			
7 mai	Java.....	Nich. Russell ...	do	John Black.....	1	2	76	153	Brick	
14 mai	Wetherall	Th. Murray.....								

18 mai	Guiana	Gge. Black.....	do	Thomas Tuzo.....	1	2	79	179	Brick	
19 mai	Providence.....	John Jeffery....	do	Thomas Brown...	2	3	128	659	Navire	
26 mai	Premier	Edward Oliver.	do	Henry Goobley ...	2	3	96	298	Barqu	
28 mai	Robert Parke..	Gge. H. Parke..	do	Robert Saebers.....	2	3	118	532	Barque	
20 juin	Mathew Bell....	David Brunet....	do	Thomas Hunter...	2	3	104	389	Barque	
21 juin	Elisabeth.....	Wm. Martin.....	do	Alex. Jameison ...	2	3	99	418	Barque	
6 juillet	Spencer.....	John Murray....	do	John Bickell	2	3	101	376	Barque	
7 juillet	C. of Durham..	Jos. Laveraft....	do	Henry Howe	1	3	78	168	Barque	
14 juillet	Broom.....	Allan Gilmour..	do	Andrew Gray.....	2	3	140	887	Navire	
26 juillet	Earl of Durham	John Mukle.....	do	Harris Aatkins...	1	2	61	109	Erigan.	
31 juillet	William	Allan Gilmour...	do	Alex. McArthur....	1	3	96	287	Barque	
5 août	England	John Munn.....	do	Robert Arkley.....	2	3	147	939	Navire	
5 août	Scotland	John Munn.....	do	Alex. Black.....	2	3	141	937	Navire	
25 août	Mearns	Allan Gilmour..	do	Alex. McArthur .	2	3	127	756	Barque	
6 sept.	Ourphale	L. Perron	do	Ignace Perron.....	1	2	76	106	Goël.	
8 sept.	Ste Philomène.	Antoine Morin..	do	Paul Perron.....	1	2	93	138	Brick	
20 sept.	Prompt.....	John Munn	do	Alex. McColl.....	1	3	104	398	Barque	
27 sept.	L. of the Laka.	Wm. Stevenson.	do	Robert Ripper	1	2	94	110	Goël.	
10 nov.	Rebecca.....	Wm. Stevenson..	do	Robert Maxwell...	1	3	95	343	Barque	
1839										
9 mai	Urgent	Andrew Neilson	do	Andrew Neilson...	1	3	125	622	Barque	
10 mai	Briton Queen...	John Jeffery	do	Charles Ross	1	3	129	704	Navire	
10 mai	Wellington.....	Edward Oliver...	do	Henry Goobley...	1	3	117	533	Navire	
20 mai	Queen Victoria..	Nichol & Russell	do	Forbes Michie	1	3	122	634	Navire	
22 mai	Crusader.....	John Johnson...	do	Robert Larmour..	1	3	124	619	Navire	

Voici un tableau plus détaillé, donnant, année par année, les noms des navires contruits, de leurs constructeurs ou de leurs propriétaires, de leur premier capitaine, les lieux où ils ont été construits, et les dimensions générales des vaisseaux.—(*Suite*).

Années	Noms des vaisseaux	Constructeurs	Place	Capitaine	Ponts	Mâts	Longueur	Tonnage	Désignation
7 juin	Belinda...........	Gge.-H. Parke .	Québec	James Price........	1	3	94 pd	346	Navire
13 juin	Token...........	John Munn... ...	do	James Paterson...	1	3	122	579	Navire
14 juin	Benjamin Hart.	Abraham Joseph	do	Benj. Hart	1	3	97	322	Navire
20 juin	Independance .	John Dunn	do	John McCappin ..	1	3	129	692	Navire
20 juin	William Pivrie.	Gge.-H. Parke..	do	Peter Nedermann	1	3	119	552	Navire
21 juin	Jonas.........	John Munn	do	Arch. Campbell....	1	3	105	390	Navire
28 juin	Martin	Peter Miller......	do	Joseph Hovington	1	2	67	107	Brigan.
3 juillet	Salim............	Josias Milford..	do	Josias Milford......	1	3	131	786	Navire
5 juillet	Ann Moore......	A. Gilchrist.....	do	John Turcotte.. ...	1	2	87	238	Brick
9 juillet	Belfast	Edward Oliver.	do	Wm. Irving.........	1	3	93	319	Navire
13 juillet	David Ames....	Wm. Atkinson.	do	John Armstrong ..	1	2	90	125	Brick
17 juillet	Exine	Allan Gilmour..	do	Alex. Nicoll........	1	3	138	895	Navire
20 juillet	Manlius..........	John Jeffery	do	Thomas Bennett ..	1	3	130	703	Navire
22 juillet	Johnson.... . .	Joseph Gauthier	do	J.-B. Gauthier.....	1	2	62	101	Goël.
30 juillet	Sophia....... ...	Joseph Paquin...	do	Joseph Paquin....	1	2	79	102	Brigan.
7 août	John Bull.......	Thomas Oliver.	do	Thomas Hays	1	3	102	436	Navire
8 août	Unit. Kingdom.	John Munn......	do	Alex. McColl......	1	3	199	1267	Navire

22 juillet	Johnson.....	Joseph Paquin...	do	Joseph Paquin...	1	2	79	102	Brigan.
30 juillet	Sophia.....	Joseph Paquin...	do	Thomas Hays	1	3	102	436	Navire
7 août	John Bull.....	Thomas Oliver.	do	Alex. McColl.....	1	3	199	1267	Navire
8 août	Unit. Kingdom.	John Munn.....							

19 août	Ritchie	Allan Gilmour .	do	Alex. McArthur.	1	3	140	916	Navire
31 août	Rival	John Dunn	do	Sam. Fitzimmons	1	2	80	190	Brick
13 sept.	Wandworth ...	Andrew Neilson	do	Andrew Neilson.	1	3	140	825	Navire
13 sept.	Navarino.....	Paul Lepper....	do	R. Hainmond....	1	3	106	450	Navire
4 oct.	Gt. Britain....	Nichol.& Russell	do	Wm. Marchall....	1	3	102	404	Navire
5 oct.	M. of Normanby	Gge.-H. Parke..	do	Jacques Goudie..	1	2	87	246	Brick
24 oct.	Huron	Th. Oliver	do	John Tooles.....	1	3	108	449	Barque
1840									
19 mars	Sophia	John Jeffery	do	Robert Maxwell...	1	2	80	176	Brick
23 mars	Devonport.....	James Jeffery ..	do	Wm. Jeffery.....	1	3	130	767	Navire
1 mai	Jane.....	John Jeffery....	do	Wm. Graham.....	1	2	79	178	Brick
6 mai	Merton	John Harrison ..	do	Tosllay Gordon...	1	3	128	702	Navire
6 mai	Windsor Castle	John Orrell....	do	John Young.....	1	3	133	818	Navire
9 mai	Helen	Hypolite Dubord	do	Olivier Chartier...	1	2	77	179	Brick
16 mai	Ocean Queen..	Erd. Oliver	do	Charles Gorbley ..	1	3	132	802	Navire
18 mai	Royal Albert..	Nichol.& Russell	do	John Gardner ...	1	3	189	872	Navire
19 mai	Robert Benn....	Wm. Jeffery.....	do	Richard Jeffery...	1	3	133	809	Navire
27 mai	Corea.....	John Nesbitt.....	do	James Gourlay ...	1	3	135	734	Navire
3 juin	Marquis of Bute	Horatio Neilson.	do	James Fraser.....	1	3	126	562	Navire
3 juin	Union	James Jeffery...	do	Th. Sticles.....	1	2	129	750	Navire
6 juin	Covenanter	John Munn	do	John Carmichael..	1	3	125	612	Navire
9 juin	Leonidas	James Lemon...	do	Robert Anandel...	1	3	111	492	Navire
12 juin	Constitution . .	John Dunn	do	Richard Neil	1	3	120	573	Navire
13 juin	Cartaginian	Erd. Oliver	do	Richard Davis...	1	3	120	564	Navire
13 juin	Cataraqui.....	David Brunet...	do	Wm Holt.....	1	3	138	802	Navire

VOICI un tableau plus détaillé, donnant, année par année, les noms des navires contruits, de leurs constructeurs ou de leurs propriétaires, de leur premier capitaine, les lieux où ils ont été construits, et les dimensions générales des vaisseaux.—(*Suite*).

Années	Noms des vaisseaux	Constructeurs	Place	Capitaine	Ponts	Mâts	Longueur	Tonnage	Désignation
15 juin	Osceola	Gge. Black.....	Québec	Wm. Taylor.....	1	3	121 pd	567	Navire
15 juin	Tamerlane	Thomas Frost ...	do	George Fisher...	1	3	108	473	Navire
22 juin	Macos.....	Gge.-H. Parke...	do	Hugh Milligan ...	1	3	110	482	Navire
23 juin	R. Sovereign...	Th. Oliver.....	do	Philipp Perry	1	3	116	504	Navire
23 juin	Lord Sexton...	James Rodger...	do	Robert Skeock....	1	3	131	730	Navire
24 juin	Oxun	Wm. Newton.....	do	James Smith....	1	3	127	637	Navire
25 juin	John Munn.....	Th. Oliver.....	do	Gge. McArthur ..	1	2	81	198	Brick
27 juin	Ayrshire	John Munn	do	Wm. Samson....	1	3	128	631	Navire
27 juin	James Dean ...	John Munn	do	Daniel Wilson...	1	3	106	394	Barque
11 juillet	Helen.....	Henry Sharples.	do	Th. Hunter.....	1	3	133	860	Navire
11 juillet	Goliah.....	John Jeffery...	do	Th. Bennett.....	1	3	153	988	Navire
15 juillet	Jim Crown....	Joseph Hamel...	do	Joseph Hamel....	1	2	64	114	Brigan.
17 juillet	Cornwall.....	Joseph Vivian...	do	Joseph Vivian....	1	3	104	363	Barque
17 juillet	Brooke..... .	Gge. Pemberton	do	Th. Wilson.....	1	3	131	677	Navire
25 juillet	Count. of Arran	H. Lemesurier...	do	George Wood....	1	3	96	316	Barque
4 août	Retriver	Jer. Laycraft....	do	Henry Tuzo.....	1	2	85	234	Brick
6 août	Ann Rankin....	Allan Gilmour...	do	John McArthur ..	1	3	113	458	Barque

25 juillet	Count. of Arran	H. Lemesurier...	do	George Wood....	1	2	85	234	Brick
4 août	Retriver	Jer. Laycraft....	do	Henry Tuzo.....	1	2	85	234	Brick
6 août	Ann Rankin....	Allan Gilmour...	do	John McArthur .	1	3	113	458	Barque
15 août	Marg. Pollock.	Allan Gilmour..	do	John Pie.....	1	3	140	918	Navire
20 août	St. Lawrence ..	Wm. Lampson ..	do	Lawr. Harwick ...	1	3	138	816	Navire
5 sept.	Ann Jeffery ...	John Jeffery	do	Robert Maxwell...	1	3	143	941	Navire
12 sept.	Irish Girl	Wm. Lampson...	do	John Atkinson ...	1	3	121	551	Barque
16 oct.	Unicorn	G.-H. Parke.....	do	James Curley....	1	2	91	262	Brick
22 oct.	Agnes Gilmour	Allan Gilmour .	do	Alex. McArthur..	1	3	139	898	Navire
27 oct.	Lady Hasting...	John Munn	do	Wm. Samson....	1	3	131	674	Barque
28 oct.	Goodlock.....	Th. Oliver.....	do	Robert Knarstone	1	2	91	262	Brick
30 oct.	Vilula.....	Erd. Oliver	do	Harry Gostley...	1	3	96	295	Barque
5 nov.	Lanarchire.....	James Rodger..	do	J. Carmichael	1	3	130	687	Navire
6 nov.	Ottawa.....	Nichol.& Russell	do	Th. Chapman....	1	3	111	552	Barque
1841									
30 avril	Ourphale....	Norbert Arcand..	do	Norbert Arcand...	1	2	76	106	Goël.
12 mai	Rockshire.....	Thomas Frost..	do	Alex. Barday....	1	3	126	563	Barque
14 mai	Compton.....	James Jeffery ...	do	Wm. Graham....	1	3	123	547	Barque
14 mai	Good Hope.....	James Jeffery. ..	do	Mathew Gibson .	1	3	122	550	Barque
14 mai	Cremona	James Jeffery. .	do	Richard Jeffery ...	1	3	115	506	Barque
25 mai	Liverpool	James Jeffery ...	do	John Knarstone..	1	3	143	902	Navire
27 mai	Margaret	Gge. Pemberton	do	John Black....	1	3	138	792	Navire
27 mai	Jeannie Dean..	John Munn	do	Thomas Bruce....	1	2	96	319	Brick
29 mai	Philippoa	Th. Burrows....	do	Th. Burrows	1	2	68	125	Brick
2 juin	Caroline	Gge.-H. Parke..	do	Robert Arnold...	1	3	118	529	Barque
4 juin	Conqueror	Gge.-H. Parke....	do	Neal McAuley....	1	3	124	651	Navire
9 juin	Parmela	John Jeffery ...	do	Robert Maxwell..	1	3	140	808	Navire

Voici un tableau plus détaillé, donnant, année par année, les noms des navires contruits, de leurs constructeurs ou de leurs propriétaires, de leur premier capitaine, les lieux où ils ont été construits, et les dimensions générales des vaisseaux.—(*Suite*).

Années	Noms des vaisseaux	Constructeurs	Place	Capitaine	Ponts	Mâts	Longueur	Tonnage	Désignation.
19 juin	A. Anderson ..	John Nesbitt....	Québec	James Horan....	1	3	114 pd	498	Barque
22 juin	Jane Moore.....	Gge.-H. Park ...	do	George Parke.....	1	3	96	277	Barque
22 juin	Leonora.....	Math. T. Wilson	do	David Mortton....	1	2	95	317	Brick
24 juin	Palestine.....	Wm. Lampson...	do	Th. Meredith....	1	3	140	808	Navire
25 juin	Tamerlane	Th. Forsyth....	do	James Morris....	1	3	118	493	Barque
26 juin	China	John Jeffery.. ..	do	Th. Bennett	1	3	130	635	Navire
30 juin	The Duke.....	John Munn... ...	do	Robert Shaddan..	1	3	132	682	Barque
2 juillet	Johnson	Frs. St-Michel...	do	Frs. St-Michel....	1	2	62	102	Goël.
3 juillet	Reine Blanche.	Pierre Myrand..	do	Pierre Myrand....	1	2	67	102	Goël.
3 juillet	Universe	Th. Oliver.....	do	Philias Perry.....	1	3	127	719	Navire
6 juillet	Ceress..... ...	Erd. Oliver	do	David Gurrich...	1	3	83	178	Barque
6 juillet	Camillus	Erd. Oliver	do	Wm. Bonyman ...	1	3	123	615	Barque
8 juillet	Arabian.....	John McLure.. ..	do	James Rayney....	1	3	124	581	Barque
9 juillet	Jane Black....	Thomas Lee.....	do	Andrew Simpson..	1	3	124	579	Barque
12 juillet	Merchants.....	Erd. Oliver	do	Harvey Corbley..	1	3	122	636	Barque
12 juillet	Philopontus....	Erd. Oliver	do	Sam. Edwards...	1	3	121	629	Barque
19 juillet	Temperance ...	Th. Oliver							

9 juillet	Jane Black	Thomas Lee.....	do	Harvey Corbley..	1	3	122	636	Barque
12 juillet	Merchants.....	Erd. Oliver	do	Sam. Edwards...	1	3	121	629	Barque
12 juillet	Philopontus... .	Erd. Oliver	do						
19 juillet	Temperance . .	Th. Oliver	do	Wm. Wyatt	1	2	90	103	Brick
19 juillet	Victoria	John Dunn	do	Wm. McMahon ...	1	3	128	713	Navire
23 juillet	Affeghan	James Dean.....	do	Alex. Black.....	1	3	134	690	Barque
7 août	Princess Royal.	Nichol.& Russell	do	Th. Chapman....	1	3	124	605	Navire
11 août	Lord Soudon . .	John Munn	do	Wm. Muir	1	3	131	678	Barque
11 août	Bayfield	Wm. Stevenson..	do	Wm. Jones.....	1	3	104	395	Barque
19 août	Lucinda	Francis Jenkins	do	Francis Jenkins..	1	3	139	868	Barque
19 août	Barbara..... .	Allan Gilmour..	do	Alex. McArthur...	1	3	118	995	Navire
26 août	Henry	John Jeffery	do	Wm. Jeffery.....	1	3	126	656	Navire
31 août	Entreprise	Thomas Oliver ..	do	James Oliver....	1	2	66	102	Brick
7 sept.	St-Lawrence...	John Jeffery	do	Gilm. McBride....	1	3	131	662	Barque
7 sept.	Victoria	John Jeffery	do	John Jeffery, jn...	1	2	72	185	Brick
10 sept.	Hero of Acre..	John Munn	do	Gilm. McBride...	1	3	131	662	Barque
18 sept.	Marie Emélie...	J. Tourangeau...	do	J. Tourangeau...	1	2	75	108	Goël.
20 sept.	C. of Durham...	Jos. William	do	Henry Stone	1	3	78	168	Barque
8 oct.	Conquest.....	John Wilson	do	John Wilson.....	1	2	75	144	Brigan.
8 oct.	Quebec	Francis Ahier...	do	Frs. Ahier	1	2	68	111	Goël.
14 oct.	Eleutheria... ...	Nichol.& Russell	do	John Niblson....	1	3	114	340	Barque
15 oct.	Charlotte	Charles Levy.....	do	H. Marshall.....	1	3	122	573	Barque
29 oct.	Cerus	Peter Sharples...	do	R. Richardson ...	1	3	83	118	Barque
30 oct.	Ann Best	James Dean.....	do	J. Maychell	1	3	98	335	Barque
9 nov.	Harbinger.....	Th. Oliver.....	do	Philip Persie.....	1	3	97	225	Barque
9 nov.	Bolton Abbey...	Erd. Oliver... ...	do	Jos. Burton..... .	1	3	121	620	Navire
9 nov.	Looklibo	Allan Gilmour ..	do	Alex. Taylor	1	3	146	976	Navire
1 déc.	Farmer	John Persie	do	Thomas Luce.....	1	2	74	133	Brick

VOICI un tableau plus détaillé, donnant, année par année, les noms des navires contruits, de leurs constructeurs ou de leurs propriétaires, de leur premier capitaine, les lieux où ils ont été construite, et les dimensions générales des vaisseaux.—(*Suite*).

Années	Noms des vaisseaux	Constructeurs	Place	Capitaine	Ponts	Mâts	Longueur	Tonnage	Désignation
1842									
7 mai	Douse Davie....	John Munn... ...	Québec	Colin Bruce..... ..	1	3	106	413	Barque
13 mai	Eagle.....	John Munn	do	Robert Morton...	1	3	103	370	Barque
14 mai	Martin.....	James McKenzie	do	John Mallett	1	2	67	107	Goël.
25 mai	Helene Stwart.	James Oliver.....	do	John Brown.....	1	2	91	284	Brick
26 mai	England	James McKenzie	do	John Harsiet	1	2	106	181	Brick
26 mai	Scotland	James McKenzie	do	Robert Johnson ...	1	2	106	183	Brick
17 juin	Rasalama..... ..	William Patton..	do	James Doyle	1	3	129	780	Navire
18 juin	Syria.....	Thomas Frost....	do	James Lingley.....	1	3	125	580	Barque
20 juin	Sea Bird	Robert Thomson	do	John Grant	1	2	69	121	Goël.
21 juin	Eliza..... ...	Nichol.& Russell	do	Th. Chapman. . .	1	3	125	632	Navire
24 juin	Letitia Hiyn....	Gge.-H. Parke...	do	Robert Arundel...	1	3	123	618	Navire
7 juillet	L. Palmonton .	Wm. Patton... ..	do	Philipp Perry... ..	1	3	110	448	Barque
19 juillet	Highland.... .	John Munn	do	Alex. Walker....	1	3	108	427	Barque
20 juillet	Hasting.....	Erd. Oliver	do	George Pierce.....	1	3	122	698	Navire
30 juillet	Victory	Gge. Pemberton	do	H. Ligthfoot..... ..	1	3	142	898	Navire
30 juillet	Douglass.....	John Munn	do	Wm. Samson....	1	3	132	717	Barque

2 août	Agnes Jane. ..	Alex. Scotte.....	do	Henry Tuzo.....	1	3	102	250	Barque

30 juillet	Victory	Gge. Pemberton	do	Wm. Samson....	1	3	122		
30 juillet	Douglass.....	John Munn	do						
2 août	Agnes Jane. ..	Alex. Scotte.....	do	Henry Tuzo.....	1	3	102	250	Barque
15 août	Amoy.....	George Black ...	do	John Tait.....	1	3	122	648	Navire
25 août	Lady Bagot....	Wm. Patton.....	do	Joseph Harrison.	1	3	112	442	Navire
12 oct.	Saguenay.....	Thomas Lee.....	do	Charles Hopper...	1	3	131	735	Navire
18 oct.	Kitty	John Munn	do	Richard Webster.	1	3	103	380	Navire
25 oct.	Osown.....	H. Pemberson ..	do	John Severith...	1	2	83	230	Brick
31 oct.	Pride	Henry Chapman	do	Henry Samson.....	1	2	84	204	Brick
8 nov.	Unicorn	Th. McCane	do	Th. Pitts.....	1	2	71	133	Brigan.
12 nov.	Ararats	H. Chapman	do	J. Sumerson.....	1	2	84	204	Brick
30 nov.	Banffshire.....	James Oliver.....	do	Henry Edy.....	1	3	113	536	Navire
1843									
15 mai	Mail.....	John Munn	do	Gge. Witherall....	1	3	108	411	Barque
18 mai	Fanny.....	H. Pemberton...	do	Mathew Kent....	1	3	106	427	Barque
19 mai	Henriette....	John Jeffery	do	Cosmo Dawson ..	1	3	115	547	Navire
30 mai	Annie.....	Gge. H. Parke...	do	Wm. Risbich....	1	3	126	645	Navire
31 mai	Adelaide	Felix Brunet	do	Félix Brunet	1	2	75	102	Brick
10 juin	Grt. Britain. ..	John McClure....	do	Th. Chivers	1	3	104	323	Barque
17 juin	John.....	Frs. Blouin	do	Frs. Blouin.....	1	2	63	108	Brigan.
19 juin	China.....	Allan Gilmour...	do	John Whipples ...	1	3	130	635	Navire
22 juin	Gleaner.....	Wm. Price.....	do	Th. Delawell	1	3	98	337	Barque
24 juin	Aim.....	Th. Oliver.....	do	Th. Davis.....	1	2	84	206	Brick
29 juin	Gge. Ramsay. .	Richard May.....	do	Chs. Hecklan.....	1	2	84	249	Brick
3 juillet	Parmeba	David Gilmour.	do	James Ross	1	3	140	811	Navire
8 juillet	Chusan.....	Gge.-H. Parke...	do	R. Montgomery...	1	3	111	439	Barque
11 juillet	Miltiades.....	Gge.-H. Parke...	do	Wm. Irving	1	3	126	674	Navire

Voici un tableau plus détaillé, donnant, année par année, les noms des navires contruits, de leurs constructeurs ou de leurs propriétaires, de leur premier capitaine, les lieux où ils ont été construits, et les dimensions générales des vaisseaux.—(*Suite*).

Années	Noms des vaisseaux	Constructeurs	Place	Capitaine	Ponts	Mâts	Longueur	Tonnage	Désignation
19 juillet	Tom Moore.....	James Currie ...	Québec	Hugh Milligan....	1	3	96	273	Barque
29 juillet	Euphrosine....	Wm. Stevenson..	do	Thomas Daigle ...	1	3	93	285	Barque
3 août	Scotland	John Munn	do	Wm. Samson....	1	3	148	1079	Navire
12 août	Ganges	Wm. Patton....	do	John McLeod....	1	3	128	705	Navire
15 août	Isabella.....	Erd. Burstall....	do	Richard Jeffery...	1	3	126	690	Navire
25 août	Bytown	Allan Gilmour .	do	James Pye.....	1	3	125	615	Barque
30 août	Reine des Lacs	G. Leblanc.....	do	G. Leblanc.....	1	2	74	129	Brick
31 août	Ottawa	Allan Gilmour .	do	John Drynan....	1	3	156	1152	Navire
20 sept.	Oregon	John Campbell.	do	Peter Rowe.....	1	2	86	177	Brick
12 oct.	Culz. Castle....	Th. McCaw....	do	Robert Kild	1	2	85	232	Brick
24 oct.	Lady Peel.....	Thomas Lee....	do	John Scott	1	3	119	567	Navire
27 oct.	Henrietta	Erd. Oliver	do	Henry Gosthey ...	1	3	135	844	Navire
7 nov.	Rankin	Allan Gilmour ..	do	Alex. McArthur...	1	3	155	1120	Navire
10 nov.	Melissa	H. Burstall	do	Wm. Blankin.....	1	3	135	795	Navire
11 nov.	Southampton ...	Daniel McCame.	do	Daniel Ross	1	2	78	154	Brick
11 nov.	Quebec	Wm. Henry.....	do	Wm. Chissell....	1	2	85	275	Brick

1844

10 nov.	Melissa	H. Burnett ...	do	Daniel Ross	1	2	78	154	Brick
11 nov.	Southampton ...	Daniel McCame.	do	Daniel Ross	1	2	78	154	Brick
11 nov.	Quebec	Wm. Henry.....	do	Wm. Chissell....	1	2	85	275	Brick

1844									
30 avril	Hannibal	John Jeffery. ..	do	Hudson Irving....	1	3	129	821	Navire
6 mai	Amity	Wm. Cotnam...	do	John Morisson...	1	2	78	183	Brick
11 mai	Foam	Erd. Oliver	do	Henry Davis	1	3	97	331	Barque
13 mai	Ambasure.....	James Jeffery ...	do	Richard Young...	1	3	126	670	Barque
13 mai	Sapphisas.....	James Jeffery ..	do	John New.....	1	3	129	714	Barque
16 mai	Jane....	Gge.-H. ParKe .	do	James Masson....	1	3	127	658	Navire
21 mai	Prince Charles.	John Munn	do	Robert Hamilton.	1	3	130	733	Barque
22 mai	Gem	John McClure..	do	Joseph Smith....	1	2	80	171	Goël.
28 mai	Asenath	Geo. Pryde	do	John Day	1	3	96	321	Barque
31 mai	James Foods ..	Henry Burstall.	do	Wm. Day	1	3	131	790	Navire
4 juin	Cromwell	John Munn	do	Daniel McDougall	1	3	148	1096	Navire
8 juin	Stadacona	Thomas Lee....	do	James Gordon....	1	3	119	619	Navire
15 juin	Philipp.	Geo.-H. Parke...	do	Peter McKillar'.	1	2	68	125	Brick
17 juin	John	John Hickson..	do	Th. McCarthy...	1	2	63	108	Brigan.
20 juin	Experiment	Eust. Paquin...	do	Eustache Paquin.	1	2	78	101	Goël.
21 juin	Guano	Thomas Lee....	do	Alex. Donald.....	1	2	78	172	Brigan.
27 juin	Emigrant.... .	Robert Graves...	do	Jos. Samson.....	1	3	141	946	Navire
2 juillet	Mersey	Chs. Brookelesly	do	Jos. Nantille	1	3	110	364	Barque
27 juillet	Falcon	Hugh Murray...	do	Wm. Savage.....	1	3	104	382	Barque
8 août	Kate....	Wm. Henry....	do	John Conrad.....	1	2	69	115	Brick
10 août	Coromandel	John Jeffery.. .	do	Alex. Webster....	1	3	139	1033	Navire
24 août	British King ..	James Oliver....	do	Hugh McKay.....	1	3	135	637	Barque
24 août	Content	Wm. Cotnam...	do	Th. Appleton....	1	2	86	279	Brick
17 sept.	Jane.....	James Perrie...	do	Hugh Milligan....	1	3	127	658	Navire

Voici un tableau plus détaillé, donnant, année par année, les noms des navires construits, de leurs constructeurs ou de leurs propriétaires, de leur premier capitaine, les lieux où ils ont été construits, et les dimensions générales des vaisseaux.—(*Suite*).

Années	Noms des vaisseaux	Constructeurs	Place	Capitaine	Ponts	Mâts	Longueur	Tonnage	Désignation
20 sept.	Elisabeth	Geo.-H. Parke..	Québec	John Barday	1	3	130 pd	691	Navire
24 sept.	Neptune	Wm. Stevenson.	do	James Reid.....	1	3	92	282	Barque
26 sept.	Rose.....	Thomas Lee....	do	Jacob Kinning....	1	3	123	643	Navire
2 oct.	Fame.....	John Mann	do	Arch. Walker....	1	3	132	732	Navire
11 oct.	Mayfield	Th. Oliver.....	do	James Masson....	1	3	135	824	Navire
12 oct.	Soutampton ...	Daniel Ross....	do	Daniel Ross.....	1	2	78	154	Brick
6 nov.	Ocean.....	Ruben Dean ...	do	Wm. Bonymen ..	1	3	134	799	Navire
9 nov.	Sultan	Th. Burns	do	Thomas Burns....	1	2	76	139	Brigan.
21 nov.	Gem	John Muckle....	do	Robert Wilson...	1	2	80	171	Brigan.
29 nov.	John & Mary...	Wm. Henry....	do	Arch. McMillan..	1	2	86	286	Brick
1845									
25 avril	Erin.....	Wm. Henry....	do	Christ. Conway ..	1	3	147	1134	Navire
28 avril	Junior	George Black...	do	Wm. Martin.....	1	3	127	677	Navire
8 mai	Gulnare.....	Wm. Stevenson.	do	Alex. Navoy.....	1	2	82	142	Goël.
12 mai	Caledonia	Wm. Henry....	do	Frs. McAuley...	1	3	128	736	Navire
15 mai	Fog-Bealac	H.-N. Jones....	do	James Brennan...	1	3	123	523	Barque

28 avril	Junior	[illegible]	do	Alex. Navoy.....	1	2	[illegible]	[illegible]	[illegible]
8 mai	Gulnare.....	Wm. Stevenson.	do	Frs. McAuley...	1	3	128	736	Navire
12 mai	Caledonia	Wm. Henry....	do	James Brennan...	1	3	123	523	Barque
15 mai	Fog-Bealac . ..	H.-N. Jones....							
16 mai	Ann McMaster.	Tadeus Kelly ..	do	Erd. Henrick.....	1	3	111	438	Navire
20 mai	Algonquin	Hyp. Dubord...	do	George Paterson .	1	3	129	640	Barque
23 mai	Ayrshire	John Munn	do	William Belly ...	1	3	132	759	Barque
26 mai	Sir Robert Peel	Thomas Lee....	do	Wm. White	1	3	139	902	Navire
26 mai	James Fagan ...	Th. Lee	do	Edmund Casey ..	1	3	120	660	Navire
28 mai	Princess Alice.	Erd. Burstall ...	do	John Paterson...	1	3	129	69[illegible]	Navire
28 mai	Rosina	Erd. Burstall....	do	James Oliver....	1	3	129	[illegible]81	Navire
30 mai	Coquette	Th. Lee.....	do	Erd. Hanrick....	1	2	77	109	Goël.
30 mai	Belinda	David Granger .	do	Peter McKintyre.	1	3	157	756	Navire
31 mai	Anthrusa	Geo.-H. Parke..	do	Wm. Kelly.....	1	3	134	712	Navire
31 mai	Yorkshire Lass	Wm. Cotnam ...	do	Mansell Rogers ..	1	3	102	389	Barque
5 juin	City of York ...	John Jeffery ...	do	John Sidman	1	3	143	1091	Navire
5 juin	Sea King.....	John Dunn.....	do	Arthur Dunn....	1	3	130	661	Barque
5 juin	Polly	R. Donaldson...	do	Robert Donaldson	1	3	133	710	Barque
6 juin	Manchester....	James Tibbitt...	do	John Young.....	1	3	142	824	Navire
10 juin	Tamworth . ..	Th. Oliver.....	do	James Irving....	1	3	93	226	Barque
11 juin	Ben Lamonth...	James Oliver....	do	Richard Johnson.	1	3	142	946	Navire
17 juin	Ste-Croix	Louis Bernier ...	do	Louis Bernier.. .	1	2	64	101	Brigan.
21 juin	Lord Metcalf ..	Wm. Price.....	do	John Foster	1	3	120	523	Barque
2 juillet	Devereux	Th. Lee	do	David Bolton....	1	3	116	445	Barque
10 juillet	Dunbrody.....	Wm. Greeves ..	do	John Baldwin....	1	3	109	458	Barque
19 juillet	Stadacona	Chs. Levey	do	David Trous.....	1	3	119	617	Navire
26 juillet	Prince George.	Wm. Henry.....	do	Robert Clouss	1	3	96	382	Barque
29 juillet	Quebec	John Ryan.....	do	George Roche ...	1	3	94	351	Barque
29 juillet	Gazelle	Th. Potvin.....	do	Joseph Lavoie ...	1	2	66	107	Goël.

VOICI UN tableau plus détaillé, donnant, année par année, les noms des navires construits, de leurs constructeurs ou de leurs propriétaires, de leur premier capitaine, les lieux où ils ont été construits, et les dimensions générales des vaisseaux.—(*Suite*).

Années	Noms des vaisseaux	Constructeurs	Place	Capitaine	Ponts	Mâts	Longueur	Tonnage	Désignation
7 août	Agnes Jane.. .	Jos. Laveraft....	Québec	Jos. Richardson..	1	3	102 pd	250	Barque
19 août	Malabar.	John Jeffery. .	do	Michael O'Brien .	1	3	154	1175	Navire
19 août	Fame	Hyp. Dubord...	do	Jean Levesque....	1	3	101	309	Barque
30 août	Agamenon	Allan Gilmour .	do	John McKendy ...	1	3	157	1167	Navire
30 août	Argo.....	Allan Gilmour .	do	Alex. Mitchell ...	1	3	156	1163	Navire
15 sept.	Gazelle	Thomas Lee. ...	do	H. Montmorency .	1	2	66	107	Goël.
20 sept.	Achilles	Allan Gilmour .	do	Alex. McArthur .	1	3	138	694	Barque
23 sept.	Charlotte.....	Th. Lee....	do	James Pollock....	1	3	139	653	Barque
30 oct.	Empire.... ...	Thadeus Kelly .	do	H. Montgomery...	1	3	135	729	Navire
31 oct.	Mont. Packet .	Geo.-H. Parke..	do	Alex. Davis.... .	1	3	140	797	Navire
12 nov.	Flint.....	George Black ..	do	James Doyle	1	2	61	100	Goël.
12 nov.	Admiral	H.-N. Jones.....	do	N. Buchanaan ...	1	3	138	786	Barque
18 nov.	Ceylon	John Jeffery... .	do	Wm. Skine.....	1	3	129	778	Navire
21 nov.	Jane Morisson .	Erd. Oliver	do	Edwin Pentwart .	1	3	117	537	Navire
21 nov.	Eliza Morisson .	Geo.-H. Parke...	do	Andrew Young...	1	3	140	797	Navire

21 nov.	Jane Morisson..	Erd. Oliver	do	Andrew Young....	1	3	140	797	Navire
21 nov.	Eliza Morisson..	Geo.-H. Parke...	do						

1846									
22 avril	Saint-George ..	John Munn	do	Wm. David.....	1	2	125	264	Brick
6 mai	Charlotte....	James Jeffery...	do	John Dunn.... .	1	3	137	749	Barque
6 mai	Elisabeth.... .	James Jeffery ...	do	Richard Birch.. .	1	3	131	711	Barque
9 mai	Erins Queen....	Geo.-H. Parke..	do	Alex. Davis.... .	1	3	141	821	Navire
11 mai	Torrance	Hyp. Dubord...	do	Geo. Paterson.. .	1	2	90	175	Brick
12 mai	Hany Kiquet..	Th. Oliver.....	do	James Dunn.....	1	3	146	945	Navire
13 mai	Kalmia	Robert Jackson.	do	Geo. Gilpur,... .	1	3	122	567	Barque
14 mai	Rosalind	Thadeus Kelly .	do	David Nay	1	3	141	812	Navire
15 mai	Geo. Usborne..	John Nieldom..	do	John Nieldom.. .	1	3	107	422	Barque
16 mai	Mary Sibon....	Thomas Lee....	do	James Rainey...	1	3	134	709	Navire
17 mai	Sophia..... ..	George Black ..	do	Michael Wade.. .	1	3	132	549	Navire
2 0mai	Omega..... ..	Geo. Black.....	do	Wm. Buchanan...	1	3	150	1277	Navire
28 mai	Queen Pomare.	Erd. Oliver	do	Robert Pearson ..	1	3	134	711	Barque
1 juin	Moodkes	Th. Oliver	do	Wm. Wiggins....	1	3	97	326	Barque
1 juin	Oregon	James Tibbitt ..	do	David Reid	1	3	150	1004	Navire
8 juin	Jane.....	Wm. Price.....	do	R. Knarstone	1	3	108	508	Barque
19 juin	Jessy	Thomas Lee....	do	James Pollock....	1	3	138	821	Navire
20 juin	Montezuma....	Erd. Oliver	do	Geo. Smith	1	3	117	524	Barque
26 juin	Marianne.	Rich. Jeffery	do	Henry Robinson .	1	3	139	796	Navire
30 juin	Ceylon..... ...	Wm. Henry....	do	Th. McAuley....	1	3	129	778	Navire
11 juillet	Glen Helen....	Th. Oliver	do	Andrew Pearson.	1	3	157	1050	Navire
28 juillet	Pemberton.. ...	Hyp. Dubord...	do	Geo. Paterson....	1	3	166	1253	Navire
1 août	Virginius.... .	Thadeus Kelly.	do	Sam. Dalziel.....	1	3	146	820	Navire
8 août	Crusaden.... .	James Tibbitt..	do	John Buchanan..	2	3	124	609	Barque

Voici un tableau plus détaillé, donnant, année par année, les noms des navires contruits, de leurs constructeurs ou de leurs propriétaires, de leur premier capitaine, les lieux où ils ont été construits, et les dimensions générales des vaisseaux.—(*Suite*).

Années	Noms des vaisseaux	Constructeurs	Place	Capitaine	Ponts	Mâts	Longueur	Tonnage	Désignation.
12 août	Clyde.....	Thomas Lee....	Québec	Alfred Johnson..	1	2	80 pd	153	Brick
17 août	William	Wm. Power....	do	John Fenner	1	3	96	340	Barque
24 août	Sobraon	John Jeffery.. .	do	Michael O'Brien .	1	3	167	1280	Navire
8 sept.	Jane Glass	James Jeffery...	do	Nicholas Stafford.	1	3	137	834	Barque
26 sept.	Laurel	Wm. Price.....	do	Patrick Odonnell.	1	3	142	808	Navire
26 sept.	Free Trader.. .	John Nesbitt ...	do	J. McConnochie..	1	3	141	802	Navire
29 sept.	Jane Morisson.	James Tibbitt ..	do	John Young.....	1	3	117	537	Navire
16 oc .	Charlevoix	Hyp. Dubord...	do	John Ryan	1	2	94	181	Brick
27 oct.	Margaretta	James Oliver...	do	John Hodge	1	3	128	677	Barque
31 oct.	John Bolton...	John Munn	do	Wm. Samson....	1	3	142	918	Navire
3 nov.	Eliza	J. Limerick....	do	Jenkins Jones... .	1	3	107	392	Barque
4 nov.	C. of Durham .	Jos. Laycraft....	do	Henry Tuzo.....	1	3	78	168	Barque
6 nov.	Liverpool.... .	Wm. Price.....	do	John Whitty	1	3	134	556	Barque
7 nov.	Cleopatra	R. Jackson	do	John Davis.....	1	3	92	269	Barque
10 nov.	Calcutta	John Munn	do	Alex. Collie.... .	1	3	132	706	Navire
20 nov.	Agnes..... ...	Wm. Henry.....	do	Christ. Conway..	1	3	123	651	Barque
21 nov.	Saint Andrew..	James Tibbitt...	do	David Reid	1	3	137	[illegible]	[illegible]

10 nov.	Calcutta	John Munn	do	Alex. Conie....	1	3	123	651	Barque
20 nov.	Agnes	Wm. Henry.....	do	Christ. Conway..	1	3	123	651	Barque

21 nov. 1847	Saint Andrew..	James Tibbitt...	do	David Reid.....	1	3	127	514	Navire
17 mai	Lumina.....	Thomas Lee	do	James Pollock....	1	3	140	816	Navire
17 mai	Emma.....	H. Lemesurier..	do	Robert Simms	1	3	128	622	Navire
19 mai	Eliza Persie....	John Nesbitt....	do	John Gillis.....	1	3	126	598	Navire
21 mai	Sarah	Sam. Brown....	do	John Richard....	1	2	72	126	Brick
25 mai	Scottish Maid...	Geo. Black.....	do	Robert Stokes....	1	3	147	481	Barque
27 mai	Hebe	Math. I. Wilson	do	James Doyle.....	1	3	112	450	Barque
27 mai	Robert Stride...	Math. I. Wilson	do	James Breenan ..	1	3	90	258	Barque
27 mai	James Gibb ...	Hyp. Dubord....	do	John Forbes.....	1	3	143	813	Navire
27 mai	Celina	Th. Oliver.....	do	James Broughall.	1	3	142	922	Navire
29 mai	China	James Tibbitt...	do	John Young.....	1	3	111	435	Barque
31 mai	John Munn ...	John Munn	do	John Lockart....	1		292	374	Vapeur
31 mai	Europeen	Geo. Black	do	John Johnson	1	3	127	544	Barque
1 juin	Euterpe.....	Richard Jeffery.	do	John Fitgerald...	1	3	144	856	Navire
7 juin	Conrad.....	Th. Lee	do	Wm. Cauzear....	1	3	141	841	Navire
8 juin	Cove	Chs. Brooklesly	do	Wm. Straker	1	3	104	373	Navire
11 juin	Fingal.....	Jos. Wilson.....	do	John Rinsey	1	3	146	926	Navire
12 juin	Sarah.....	Th. Oliver.....	do	Ed. Blagdon.....	1	3	136	729	Barque
12 juin	Hyperion.....	Wm. Cotnam...	do	Nicoll Stafford...	1	3	135	752	Barque
12 juin	Braudou	James Oliver...	do	Francis Kanly...	1	3	162	1196	Navire
12 juin	Lord Elgin....	John Nesbitt ...	do	John Bonshire....	1	3	141	859	Navire
14 juin	Th. Fielding....	James Tibbitt ..	do	John Richardson.	1	3	151	904	Navire
16 juin	Jeannie	John Munn	do	Jos. Armstrong ...	1	3	106	408	Barque
16 juin	England	John Munn	do	Geo. Roche.....	1	3	134	724	Barque

Voici un tableau plus détaillé, donnant, année par année, les noms des navires contruits, de leurs constructeurs ou de leurs propriétaires, de leur premier capitaine, les lieux où ils ont été construits, et les dimensions générales des vaisseaux.—(*Suite*).

Années	Noms des vaisseaux	Constructeurs	Place	Capitaine	Ponts	Mâts	Longueur	Tonnage	Désignation
16 juin	Riverdale	Geo.-H. Parke .	Québec	James Ligged ...	1	3	145 pd	845	Navire
17 juin	Amy Ann.....	Chs. Broklesly .	do	Robert Brandon..	1	2	92	335	Brick
22 juin	Lady Elgin....	Th. Oliver.....	do	David Trons.....	1	3	142	851	Barque
23 juin	Cromwell.	John Munn	do	Richard Watte...	1	3	136	707	Barque
26 juin	Emperor	Th. Lee	do	Harring. Foster..	1	3	127	768	Barque
1 juillet	Thomas.....	James Persie...	do	J. Montgomery ...	1	2	71	112	Brick
1 juillet	Joseph Howe..	James Oliver...	do	John Thomson....	1	2	66	101	Goël.
7 juillet	City of Lincoln	John Jeffery...	do	Michael O'Brien .	1	3	150	891	Navire
9 juillet	Viceroy	Th. Oliver	do	John Moore	1	3	166	1186	Navire
5 août	Jenny Lind....	Th. Lee.....	do	Edwin Key.....	1	3	118	881	Navire
7 août	Empire	Mich. Connoliy.	do	John Davis.....	1	3	135	729	Navire
11 août	Collector.....	Hyp. Dubord...	do	John Grisley	1	3	142	792	Navire
14 août	Acme	Allan Gilmour .	do	John Sommerail .	1	3	164	1229	Navire
14 août	Adept	Allan Gilmour .	do	John Baird.....	1	3	160	1193	Navire
17 août	Madawaska....	James Tibbitt ..	do	James Girard....	1	3	127	561	Barque
17 août	Chippewa	James Jeffery ..	do	John Cliverby ...	1	3	140	845	Barque
21 août	Saint John....	George Black ..	do	John Donohue...	1	2	82	267	Brick

17 août	Chippewa	James Jeffery ..	do	John Donohue...	1	2	82	267	Brick
21 août	Saint John....	George Black ..	do						

25 août	Mary Jane	James Oliver....	do	James Young....	1	3	120	546	Barque
27 août	Retriver	John Jeffery	do	Th. Davis.....	1	3	108	351	Barque
27 août	U. Kingdom....	Th. Oliver.....	do	Ticher Bonner...	1	3	199	1267	Navire
28 août	Reliance	Richard May...	do	Geo. Cookman...	1	3	131	605	Navire
31 août	John Geddie..	Chs. Broklesby.	do	Isaac Securen....	1	3	104	391	Barque
2 sept.	Affghan	John Munn	do	Alex. Black	1	3	130	690	Barque
3 sept.	Westmorland .	Geo. Black	do	Th. McAlley	1	2	95	295	Brick
2 oct.	Jessie Sheppard	John Nesbitt.....	do	Robert Paton....	1	3	114	420	Barque
5 oct.	Rory Omoor...	John Munn	do	John Graigie....	1	3	95	295	Brick
5 oct.	Actaon	Allan Gilmour .	do	Wm. Dysdale....	1	3	133	609	Barque
5 oct.	Abeona	Allan Gilmour .	do	John Allan	1	3	133	618	Barque
7 oct.	Gipsy Queen ...	John Jeffery....	do	Michael O'Brien .	1	3	144	839	Navire
7 oct.	Erin go Bragh .	James Oliver...	do	James Sigvet	1	3	134	643	Barque
12 oct.	Isabella	Wm. Cotnam...	do	Geo. McConnor ...	1	3	159	1017	Navire
13 oct.	Wanderer	John Nesbitt....	do	Alex. Provan....	1	3	130	686	Navire
22 oct.	Blake	John Munn.....	do	Mat. Armstrong..	1	3	135	731	Navire
23 oct.	New Liverpool.	Geo. Black.....	do	Alfred Samson.....	1	3	130	721	Barque
26 oct.	W. Kennedy...	James Oliver...	do	James Forless....	1	3	156	1199	Navire
1 nov.	Shannon	John Nesbitt	do	Benj. Slavey.....	1	3	95	305	Barque
11 nov.	Maple Leaf....	Hypolite Dubord	do	Geo. Paterson ...	1	3	150	858	Navire
17 nov.	Hartland.....	Wm. Stevenson.	do	Lewis Rudolf.....	1	3	115	187	Barque
18 nov.	Eliza	Charles Tetu....	do	Chs. Roulesu.....a.	1	2	72	101	Goel.
19 nov.	Isabella	John Nesbitt....	do	Thomas Barrow...	1	2	82	180	Brigan
1848									
28 fév.	Neptune	John Munn	do	Th. O'Brien.....	1	2	98	184	Brigan.

VOICI un tableau plus détaillé, donnant, année par année, les noms des navires cotruits, de leur constructeurs ou de leurs propriétaires, de leur premier capitaine, les lieux où ils on. été construits, et les dimensions générales des vaisseaux.—(*Suite*).

Années	Noms des vaisseaux	Constructeurs	Place	Capitaine	Ponts	Mâts	Longueur	Tonnage	Désignation
4 mai	Eliza	James Jeffery ..	Québec	Jeremiah Connor.	1	3	144 pd	912	Navire
6 mai	Kate	James Jeffery ..	do	James Marshall...	1	3	145	904	Navire
9 mai	Isabella	Wm. Dawson...	do	Peter Graig....	1	2	79	162	Brick
10 mai	Elisabeth....	D. Vaughan.....	do	Daniel Doherty ..	1	3	144	986	Navire
11 mai	Hereina	John Jeffery	do	Michel O'Brien ..	1	3	146	857	Navire
15 mai	Stella Maris..	Louis Bernier...	do	Louis Bernier....	1	2	77	112	Brigan.
18 mai	Heroine	John Nesbitt..	do	Francis Bolton...	1	3	136	698	Navire
26 mai	Thoonhill	John Nesbitt....	do	John Berrie.....	1	3	122	545	Barque
27 mai	B. of Renfrew .	John Munn	do	Daniel Crosby...	1	3	158	1126	Navire
29 mai	Medusa.....	Geo. H. Park...	do	James Pollock...	1	3	146	865	Navire
30 mai	Mary Ann.....	Pierre Valin...	do	James Breenan ...	1	3	113	475	Barque
30 mai	Robura	Geo. Black.....	do	Arch. Duncan...	1	3	154	791	Barque
2 juin	Jacques Cartier	Jos. Lacombe ..	do	Jos. Lacombe.....	1	2	67	114	Brick
2 juin	Karblnger.....	Geo. Black.....	do	Chs. Samson	1	3	151	750	Navire
7 juin	Step. Benny....	Michel Bilodeau	do	Benoit Vigneau ...	1	2	70	101	Brigan.
7 juin	Lucy	James Oliver....	do	P. O'Donnell.....	1	3	159	1180	Navire

2 juin	Karblnger.....	Geo. Black.....	do	Benoit Vigneau ...	1	2	70	101	Brigan.
7 juin	Step. Benny....	Michel Bilodeau	do	P. O'Donnell.....	1	3	159	1180	Navire
7 juin	Lucy.....	James Oliver....	do						
13 juin	Clara Symes...	James Oliver...	do	John Lloyd.....	1	3	150	887	Navire
14 juin	Virginié	Olivier Blais...	do	Félix Blais.....	1	2	80	122	Brigan.
15 juin	Lydia.....	James Oliver...	do	John Donohue ...	1	3	158	1146	Navire
16 juin	U. Kingdom....	James Langlois.	do	John Scott	1	3	199	1267	Navire
17 juin	Eglinton	John Munn	do	Richard Watts....	1	3	116	461	Barque
20 juin	Marioa	Wm. Russell...	do	Mitchell Wade...	1	3	141	738	Navire
20 juin	Gertude.....	Wm. Petry.....	do	Wm. Munn.....	1	3	127	605	Barque
26 juin	Spalpeen	James Kelly. ..	do	Wm. Allan	1	3	96	295	Barque
27 juin	Anna	James Tibbitt ...	do	John Buchanan...	1	3	159	1050	Navire
4 juillet	Q. of the West.	Th. Oliver.....	do	John Young.....	1	3	158	1060	Navire
26 juillet	Elisabeth	Wm. Stevenson.	do	Chs. Grisly.....	1	3	110	418	Barque
2 août	Alexina	Daniel Ross....	do	Th. Platt..... .	1	3	109	345	Barque
9 août	Isabella	M. I. Wilson....	do	John Ford..... .	1	2	83	180	Brigan.
25 août	Home....	John Munn	do	Hugh Stewart ...	1	3	117	480	Barque
1 oct.	Chalenger.....	John Nesbitt...	do	Robert Borland...	1	3	135	816	Navire
3 oct.	Lambly..... .	John Nesbitt...	do	Wm. Davidson...	1	2	82	231	Brick
30 oct.	Victoria.....	Frs. Myrand	do	Frs. Myrand.....	1	2	79	115	Goël.
2 nov.	Astoria	Hyp. Dubord...	do	John Richard....	1	3	128	449	Barque
4 nov.	Soutampton ...	Thomas Oliver.	do	Willy Jolly.....	1	2	78	154	Brigan.
7 nov.	Eliza Anne....	James Kelly ...	do	Wm. Evans	1	2	81	170	Brick
7 déc.	P. Victoria....	John Wilson ...	do	Wm. Jeanny	1	2	69	171	Goël.
1849									
22 fév.	Lotbinière.....	Pierre Croteau .	do	Louis Guenard...	1	2	70	116	Goël.
26avril	Sea Serpent....	John Nesbitt...	do	Michael McGrath	1	3	135	708	Barque
9 mai	Niagara	Th. Olivèr	do	Ferd. Lelièvre ...	1	3	144	843	Barque

VOICI un tableau plus détaillé, donnant, année par année, les noms des navires contruits, de leurs constructeurs ou de leurs propriétaires, de leur premier capitaine, les lieux où ils on été construits, et les dimensions générales des vaisseaux.—(*Suite*).

Années	Noms des vaisseaux	Constructeurs	Place	Capitaine	Ponts	Mâts	Longueur	Tonnage	Désignation
14 mai	John Munn....	John Munn.....	Québec	Wm. Newton....	1	3	292 pd	374	Vapeur
14 mai	P. Victoria....	John Munn	do	Wm. Ross.....	1	3	184	1504	Navire
17 mai	Dalniada.....	Geo.-H. Parke..	do	Wm. Kelly.....	1	3	163	1194	Navire
17 mai	John Knox....	John Munn	do	Wm. Thomson ...	1	3	160	1204	Navire
19 mai	C. of Manchester	Th. Oliver.....	do	John Hull	1	3	164	1212	Navire
19 mai	Lydia McHenry	M.-I. Wilson...	do	Th. Worth	1	3	140	884	Barque
26 mai	Edward	James Oliver....	do	Douglass Philips.	1	3	130	671	Barque
26 mai	Victoria	John Nesbitt....	do	Wm. Gale.....	1	3	140	809	Barque
29 mai	Eliza.....	Charles Tetu...	do	Frs. Bélanger....	1	2	73	103	Brigan.
30 mai	Lidia.....	John Nesbitt ...	do	Alex. Provan....	1	3	107	360	Navire
1 juin	Théodore	Geo. Black.....	do	Arch. Duncan ...	1	3	160	1063	Navire
2 juin	California	Thomas Oliver.	do	John Duncan.....	1	3	118	488	Navire
7 juin	Wm. Stevenson	Wm. Stevenson	do	Thomas Carling..	1	3	141	810	Navire
8 juin	Canada	Hyp. Dubord...	do	Chs. Grisley.....	1	3	153	916	Navire
25 juin	Tinto	Wm. Russell....	do	George Roche....	1	3	145	779	Goël.
25 juin	Ceres	John Munn	do	Germain Caron..	1	2	68	104	Goël.

8 juin	Canada	Hyp. [illegible]	do	[illegible]	[illegible]	[illegible]	[illegible]	[illegible]	[illegible]	[illegible]
25 juin	Tinto	Wm. Russell....	do	George Roche....	1	3	145	[illegible]	[illegible]	[illegible]
25 juin	Ceres	John Munn	do	Germain Caron..	1	2	68	104	Goël.	

28 juin	Lor.. Sanley.....	John Munn	do	Hugh Stawart....	1	3	148	769	Barque
28 juin	Saint John.....	Henry Comeford	do	Bart. Oliver	1	2	82	267	Brick
6 juillet	Elspeth	James Oliver...	do	James Doyle	1	3	95	283	Barque
28 juillet	Grace McVia...	James Olivér....	do	James Drummond	1	3	140	881	Navire
14 août	Thomas.....	Th. Marchildon..	do	H. Marchildon....	1	2	75	125	Brigan.
15 août	Keneldy	James Oliver....	do	Daniel Wilson...	1	3	156	1119	Navire
16 août	Josephine	Louis Pageot...	do	Louis Pageot....	1	2	80	121	Goël.
18 août	Sultan	James Graves..	do	John Baldwin	1	3	148	931	Navire
18 août	Tara..... .	Th. Oliver.....	do	Alex. Davis	1	3	155	1136	Navire
27 août	Marchmont	Allan Gilmour .	do	David White.....	1	3	168	1279	Navire
27 août	Renochan..... ..	Allan Gilmour .	do	John Pye	1	3	168	1269	Navire
29 août	Augusta	Wm. Black....	do	Wm. Black.....	1	3	148	975	Navire
7 sept.	St-Hilda	Wm. Henry.....	do	Wm. Henry.....	1	3	143	791	Navire
15 sept.	Suphinia	Chs. Arcand....	do	Louis Porlelance.	1	2	74	103	Goël.
24 sept.	Clérina	Alex. Laprise ...	do	Alex Laprise ...	1	2	78	110	Goël.
29 sept.	Bellona	L. Hamelin	do	Léandre Hamelin	1	2	79	102	Goël.
2 oct.	Lord George....	John Munn	do	James Paterson..	1	3	121	528	Barque
2 oct.	Marie Anne ...	Joseph Houde...	do	Eust. Grondines .	1	2	83	127	Goël.
5 oct.	Arthur..... .	Allan Gilmour..	do	James Akitt	1	3	155	993	Navire
5 oct.	Allan..... ... ,	Allan Gilmour...	do	John McArthur...	1	3	155	987	Navire
11 oct.	Victoria	Samuel Houde...	do	Raphael Lefevre .	1	2	84	112	Goël.
25 oct.	Colonel Moulé.	Hyp. Dubord...	do	Geo. Rankin.....	1	3	114	437	Barque
25 oct.	Maria.....	Th. Oliver	do	Wm. Stubs.	1	3	150	1014	Navire
6 nov.	Panasna	Simon Peters....	do	John McKenzie...	1	2	86	223	Brick
10 nov.	Rory O. More .	Wm. Stevenson..	do	James Brenam...	1	3	95	295	Barque

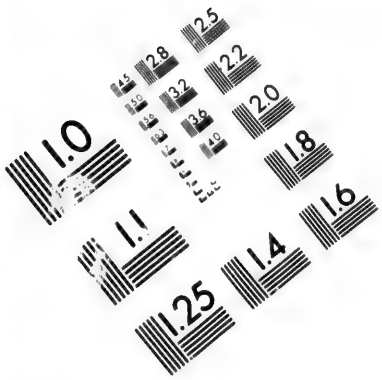

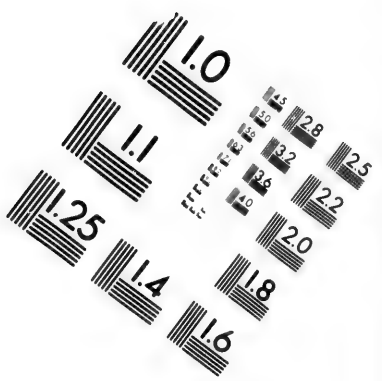

IMAGE EVALUATION TEST TARGET (MT-3)

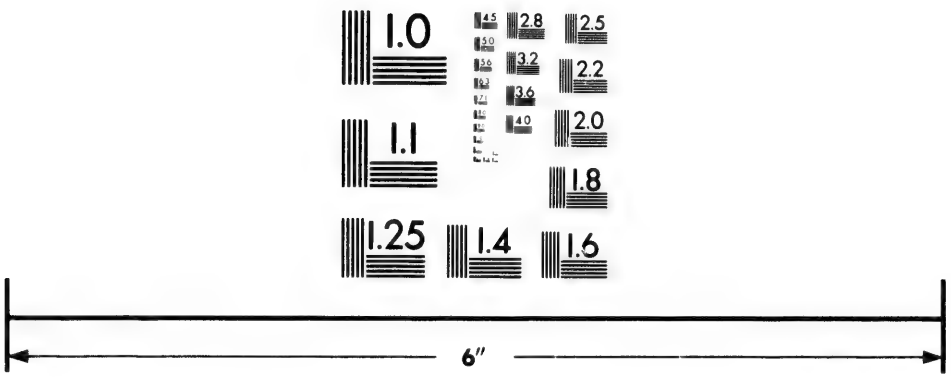

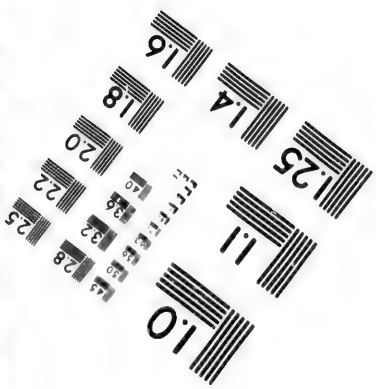

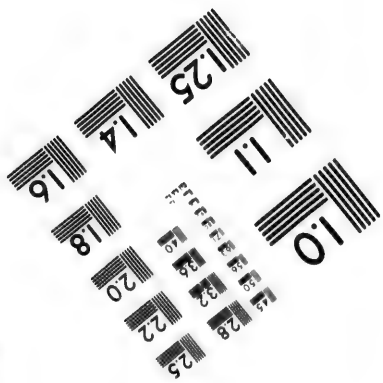

Photographic Sciences Corporation

23 WEST MAIN STREET
WEBSTER, N.Y. 14580
(716) 872-4503

VOICI un tableau plus détaillé, donnant, année par année, les noms des navires contruits, de leurs constructeurs ou de leurs propriétaires, de leur premier capitaine, les lieux où ils ont été construits, et les dimensions générales des vaisseaux.—(*Suite*).

Années	Noms des vaisseaux	Constructeurs	Place	Capitaine	Ponts	Mâts	Longueur	Tonnage	Désignation.
25 nov. 1850	Mary Jane	James Oliver....	Québec	Peter Frond	1	2	66 pd	101	Goël.
9 avril	Lotbinière.....	Th. Oliver.....	do	Thomas Oliver ...	1	2	68	116	Goël.
26 avril	Justyn.....	Richard Jeffery.	do	Richard Jeffery ...	1	3	145	918	Navire
27 avril	Justyn	James Douglass	do	Jrmes Douglass..	1	3	146	920	Navire
10 mai	Aurelie	Joseph Michon.	do	Joseph Michon ..	1	2	71	111	Brigan.
11 mai	Sun Beam.....	John Nesbitt....	do	Andrew Crawford	1	3	141	857	Navire
15 mai	Kelpie	Wm. Henry....	do	Wm. Henry.....	1	3	129	495	Barque
15 mai	Chicago.....	Peter Langlois .	do	Robert McBroom.	1	3	116	225	Barque
15 mai	Quebec	Petec Langlois .	do	Jonathan Carran.	1	3	116	212	Brigan.
17 mai	Australia	Pierre Valin	do	John Dunn.....	1	3	153	1023	Navire
18 mai	Windsor	Th. Oliver.....	do	Wm. Herring.....	1	3	157	1099	Navire
31 mai	Sydney	Théop. St-Jean..	do	James Hopper...	1	3	141	881	Navire
1 juin	Carialanus	Gge.-H. Parke...	do	Alex. Davis.....	1	3	162	1176	Navire
1 juin	Beaver	Hyp. Dubord....	do	Wm. Coodie.....	1	2	116	240	Brick
7 juin	Garland.....	Math. I. Wilson	do	Henry Dawson....	1	3	152	968	Navire

18 mai	Windsor	Th. Oliver.....	do	James Hopper...	1	3	141	881	Navire
31 mai	Sydney	Théop. St-Jean..	do	Alex. Davis.....	1	3	162	1176	Navire
1 juin	Carialanus	Gge.-H. Parke...	do	Wm. Coodie.....	1	2	116	240	Brick
1 juin	Beaver	Hyp. Dubord....	do	Wm. Coodie.....	1	3	152	968	Navi re
7 juin	Garland.....	Math. I. Wilson	do	Henry Dawson....					

7 juin	Clontarf	H. N. Jones.....	do	Richard Walsh ...	1	3	157	1091	Navire
7 juin	Lady Gough.....	John Dunn	do	James Davis ...	1	3	147	975	Navire
8 juin	Rapaligopaul ...	Wm. Cotnam...	do	John Fraser....	1	3	151	967	Navire
14 juin	Martin Luther .	John Munn... ...	do	Th. Kinney....	1	3	165	1241	avire
14 juin	John Calvin....	John Munn	do	Th. Burton.....	1	3	143	884	Navire
15 juin	Snrry.....	Math. I. Wilson	do	James Gilles.....	1	3	133	949	Navire
20 juin	Glensairn	Wm. Russell...	do	Arch. Gilbraith..	1	3	140	956	Navire
22 juin	Marion.....	Chs. Jobin.....	do	Charles Jobin.. .	1	3	144	919	Navire
22 juin	Washington....	John Nesbitt....	do	Richard Dixon...	1	3	156	1088	Navire
27 juin	Constitution...	Pierre Valin... .	do	Pierre Valin.....	1	3	148	992	Navire
29 juin	Lady Eveline...	John Nesbitt....	do	Frederick Hyland	1	3	145	875	Navire
13 juillet	Nepaul	Wm. Stevenson.	do	Charles Grisly....	1	3	150	1006	Navire
16 juillet	Thomas.....	S. Marchildon ...	do	Jos. Marchildon .	1	2	75	125	Brigan.
31 juillet	Epaminondes...	Geo.-H. Parke..	do	Thomas Poey....	1	3	160	1171	Navire
16 août	Sybill.....	Edmund Sewell.	do	Henry Rojers	1	2	79	108	Goël.
16 août	American Lass..	Wm. Cotnam...	do	James Rainey...	1	3	137	765	Barque
17 août	J. K. L	Thomas Lee.....	do	Wm. Wyce.....	1	3	136	757	Barque
27 août	Delgany	Th. Oliver.....	do	John Wilson	1	3	149	909	Navire
16 sept.	Arundel	Edward Bayshot	do	George Trift.....	1	3	141	868	Barque
21 sept.	Hibernia	John Dunn	do	James Rainey. ..	1	3	166	1065	Navire
8 oct.	Woodslock	Th. Oliver.....	do	John William.. .	1	3	151	976	Navire
8 oct.	Clara Symes ...	John Nesbitt ...	do	Arch. Duncan.. .	1	3	150	887	Barque
8 oct.	Catherine	Wm. Russell...	do	Neil Turner.....	1	3	134	687	Barque
10 oct.	Thomas Henry	John Ross	do	John Ross	1	3	117	492	Barque
11 oct.	Th. Harry	Daniel Ross....	do	Richard Walsh ...	1	3	159	1099	Goël.

VOICI un tableau plus détaillé, donnant, année par année, les noms des navires contruits, de leu constructeurs ou de leurs propriétaires, de leur premier capitaine, les lieux où ils on été construits, et les dimensions générales des vaisseaux.—(*Suite*).

Années	Noms des vaisseaux	Constructeurs	Place	Capitaine	Ponts	Mâts	Longueur	Tonnage	Désignation
11 oct.	Horatio Nelson	Daniel Ross....	Québec	Jimney Ryan	1	2	81 pd	115	Navire
25 oct.	Rowland Hill...	John Munn	do	John Ryan	1		187	215	Vapeur
25 oct.	Pilgrim.....	John Munn	do	Th. Burton	1	3	147	982	Navire
25 oct.	Progress	John Munn	do	John Hood.....	1	3	121	546	Barque
25 oct.	Olivia.....	James Oliver ..	do	John Ridly.....	1	3	146	900	Navire
13 nov.	Hartland.....	Th. Oliver.....	do	Jeremiah Crouin.	1	3	115	487	Barque
15 nov.	Dandy Jim.....	Hyp. Vigneau...	do	Hyp. Vigneau... .	1	2	73	110	Brigan.
15 nov.	Northumbria ...	Pierre Valin ...	do	James McNab.. .	1	3	123	630	Barque
1851									
22 avril	Fame	Louis Bernier ...	do	Louis Bernier.. .	1	2	76	114	Brigan.
30 avril	Marie Leocadie.	Michel Bilodeau	do	Benoit Vigneau..	1	3	96	269	Barque
1 mai	Fanny.....	John Nesbitt....	do	Robert Borland...	1	3	140	950	Navire
9 mai	Mary Ann.....	Mich. McGrath.	do	Robert McGrath.	1	2	80	137	Brigan.
13 mai	Europa	Wm. Cotnam....	do	Wm. Herring.....	1	3	157	1088	Navire
14 mai	Bermingham ...	Bald. & Disming	do	Charles Rose.....	1	3	164	1033	Navire
16 mai	Panola	John Nesbitt....	do	John Ray	1	3	149	966	Navire
16 mai	Alice	Wm. Stevenson.	do	Wm. Davidson...	1	3	174	133	Navire

9 mai	Mary Ann.....	Mich. McGrath.	do	Wm. Herring.....	1	3	157	1088	Navire
13 mai	Europa	Wm. Cotnam....	do	Charles Rose.....	1	3	164	1033	Navire
14 mai	Bermingham ...	Bald. & Disming	do	John Ray	1	3	149	966	Navire
16 mai	Panola	John Nesbitt....	do						
16 mai	Alice	Wm. Stevenson.	do	Wm. Davidson.....	1	3	74	133	Brigan.
26 mai	Isabella	Théop. St-Jean.	do	Geo. Cookman.....	1	3	142	912	Navire
30 mai	Prince Arthur.	Th. Oliver.....	do	John Finlay.....	1	3	164	1146	Navire
30 mai	Thorwaldsen ..	Th. Oliver.....	do	Wm. Herring	1	3	143	903	Navire
4 juin	Lady Bulmer...	Wm. Stevenson.	do	G. Anderson	1	3	161	1114	Navire
5 juin	Plantagenet ...	Thomas Lee.....	do	Mich. O'Brien	1	3	161	1110	Navire
7 juin	James Carson..	James Oliver ..	do	James McNab... ..	1	3	176	1189	Navire
10 juin	Asia.....	Geo.-H. Paake .	do	John Potter..... ..	1	3	177	1349	Navire
17 juin	Minna.....	Julien & frère..	do	F.-X. Julien.....	1	2	69	100	Brigan.
25 juin	May Flower...	John Boulet.....	do	John Boulet.....	1	2	71	101	Brigan
25 juin	Thomas.....	Daniel Ross.....	do	Math. Crawsord...	1	3	117	492	Barque
28 juin	Wolfe	John Nesbitt....	do	Math. Kent.....	1	3	170	1263	Navire
2 juillet	Sarah Mary	Wm. Russell....	do	Charles Appleby ..	1	3	156	969	Navire
4 juillet	Forest Monarch	Pierre Valin. ..	do	Chs. Grisly.....	1	3	149	976	Navire
4 juillet	Lady Louisa...	Th. Oliver.....	do	John Thomas.....	1	3	142	1029	Navire
5 juillet	Valley-field.....	James Oliver...	do	Th. Colbert.....	1	3	115	426	Barque
8 juillet	Africa..... ..	Geo.-H. Parke...	do	Alex. Davis	1	3	185	1400	Navire
9 juillet	Marina	James Oliver....	do	Henry Lloyd	1	3	125	580	Barque
11 juillet	Warrington. ..	H. N. Jones	do	Malcom McIntyre	1	3	165	1163	Navire
11 juillet	Ontaria	Wm. Cotnam ..	do	Wm Cûlhbert... .	1	3	128	689	Barque
11 juillet	Elzéar..... ..	Leandre Méthot	do	Habert Bernier...	1	2	70	158	Brigan.
15 juillet	Martha	George Hall.....	do	James Melchum..	1	2	70	103	Brigan.
15 juillet	Mary	Geo. Hall.....	do	John Craib.....	1	2	77	102	Brigan.
22 juillet	Bellcaring.....	Geo. Colley	do	John Haxlwood..	1	3	148	937	Navire
26 juillet	Martine	Erd. Hamelin ..	do	Erd. Hamelin.. .	1	2	79	104	Goël.

Voici un tableau plus détaillé, donnant, année par année, les noms des navires contruits, de leurs constructeurs ou de leurs propriétaires, de leur premier capitaine, les lieux où ils ont été construits, et les dimensions générales des vaisseaux.—(*Suite*).

Années	Noms des vaisseaux	Constructeurs	Place	Capitaine	Ponts	Mâts	Longueur	Tonnage	Désignation
1 août	Ontario	David Gilmour.	Québec	Henry Youlden..	1	3	133 pd	338	Barque
2 août	Charles	Th. Oliver.....	do	Richard Dixon....	1	3	163	1069	Navire
4 août	Harold	Pierre Valin. ..	do	James McAnnary	1	3	166	1124	Navire
7 août	Julia..... ...	H. N. Jones.....	do	James Doyle.....	1	3	163	1056	Navire
9 août	Superior	David Gilmour.	do	Wm. Wheler	1	3	133	336	Barque
9 août	Ailsa.....	Allan Gilmour ..	do	James Duguid...	1	3	180	1457	Navire
9 août	Arran	Allan Gilmour .	do	Henry Miller	1	3	159	1064	Navire
14 août	Crown	Hyp. Dubord...	do	John Hunt	1	3	176	1284	Navire
16 août	Georgiana.....	John Nesbitt. ..	do	James Barclay....	1	3	137	795	Navire
18 août	John Bunyan..	John Munn	do	Th. Kensey	1	3	149	981	Navire
20 août	Clara Symes...	John Nesbitt...	do	Arch. Duncan	1	3	150	887	Barque
20 août	Convenanter...	John Munn	do	Th. Tealin	1	3	168	1274	Navire
25 août	Earl of Derby..	Th. Oliver.....	do	James Lowry.....	1	3	162	1047	Navire
30 août	Minna	G. Lachance...	do	Gabriel Lachance	1	2	69	101	Brigan.
2 sept.	Spuaw.....	Wm. Cotnam ...	do	Geo. Bewy	1	2	86	165	Brick
17 sept.	Confiance..... .	James Oliver ..	do	Daniel Fraser.....	1	3	148	927	Navire

30 août	Minna	G. Lachance	do	Gabriel Lachance	1	2	69	101	Brigan.
2 sept.	Spuaw	Wm. Cotnam	do	Geo. Bewy	1	2	86	165	Brick
17 sept.	Confiance	James Oliver	do	Daniel Fraser	1	3	148	927	Navire
8 oct.	Eliza	James Oliver	do	Geo. McConnell	1	3	144	942	Navire
10 oct.	Medina	James McKenzie	do	Alex. Graham	1	3	160	970	Navire
18 oct.	Colombine	John Munn	do	Michael O'Brien	1	3	160	959	Navire
18 oct.	Tyendanaga	Math. I. Wilson	do	Lewis Rudolf	1	3	152	1025	Navire
21 oct.	Bannockburn	Wm. Russell	do	John Boyds	1	3	137	730	Navire
6 nov.	Harlequin	Hyp. Dubord	do	James McNab	1	3	143	702	Barque
1852									
29 avril	Montmorency	John Wilson	do	Ricaard Norton	1	2	122	220	Brick
3 mai	Gulnare	Wm. Stevenson.	do	John McTutine	1	2	83	163	Brick
6 mai	Eleonor	Wm. Stevenson.	do	Wm. Jenkins	1	3	115	426	Barque
8 mai	Maggar	Jean Lemelin	do	Jean Lemelin	1	2	96	215	Brick
8 mai	Count. of Elgin	Bald. & Dinning	do	Andrew Crawford	1	3	165	1204	Navire
18 mai	Harrlst	Théop. St-Jean	do	Robert Dunn	1	3	144	935	Navire
7 juin	Scotland	Hyp. Dubord	do	John Taylor	1	2	87	187	Brigan.
12 juin	America	Geo.-H. Parke	do	Andrew Crawford	1	3	193	1483	Navire
12 juin	Caroline	Henry Atkinson	do	Geo. Cookman	1	3	148	989	Navire
12 juin	Gulnare	Th. Oliver	do	John McNab	1	3	159	1106	Navire
15 juin	Emigrant	James Oliver	do	James Mills	1	3	151	934	Navire
16 juin	Ste-Croix	Ferd. Bernier	do	Louis Bernier	1	2	61	101	Brigan.
18 juin	Derry Castle	Thomas Lee	do	Wm. Johnson	1	3	144	941	Navire
19 juin	Premier	Wm. Cotnam	do	Joseph White	1	3	149	905	Navire
22 juin	River Silvia	James Oliver	do	James McNab	1	3	151	881	Navire
22 juin	Montcalm	Thomas Lee	do	John Lane	1	3	165	1135	Navire
28 juin	Gullonlen	Wm. Russell	do	Patrick Dowal	1	3	156	909	Navire
1 juillet	Banker	Gale & Hoffman	do	Drd. O. Fahety	1	3	161	1121	Navire

VOICI un tableau plus détaillé, donnant, année par année, les noms des navires contruits, de leurs constructeurs ou de leurs propriétaires, de leur premier capitaine, les lieux où ils ont été construits, et les dimensions générales des vaisseaux.—(*Suite*).

Années	Noms des vaisseaux	Constructeurs	Place	Capitaine	Ponts	Mâts	Longueur	Tonnage	Désignation
2 juillet	Ebba Brake....	Pierre Valin ...	Québec	Marsh. Jeffery ...	1	3	193 pd	1756	Navire
5 juillet	Earl of Elgin...	Geo. Usborne ..	do	Chs. Rose	1	3	164	1227	Navire
23 juillet	Frederick.....	Hyp. Dubord...	do	Chs. Grisly.....	1	3	148	863	Navire
7 août	Progress	Jos. Desjardins .	do	Joseph Desjardins	1	2	69	106	Brigan.
22 août	Chisterholme ..	James Oliver...	do	Math. Bell	1	3	140	760	Barque
22 août	Victory.....	Wm. Price.....	do	Wm. Slaugther. .	1	3	111	495	Barque
23 août	Augusta	Jos. Fafard	do	Joseph Bernier. .	1	2	76	117	Brigan.
27 août	Sophia..... ...	Wm. Henry.....	do	David Robertson .	1	3	112	425	Barque
27 août	Burbrge	Arthur Ritchie.	do	Peter McCallum .	1	3	111	426	Barque
1 sept.	Frederick..... .	Hyp. Dubord....	do	Peter Charles.....	1	3	151	870	Barque
14 sept.	Temiscouata....	Fabien Bow.....	do	Michel Dugal.....	1	2	94	186	Brigan.
15 sept.	Sarah & Emma	James Oliver...	do	John Turner	1	3	176	1175	Navire
16 sept.	Albimus	Thomas Lee.....	do	Edward Lee.....	1	3	132	495	Barque
2 oct..	Marie Anne... ..	Thomas Simard	do	Th. Simard.....	1	2	64	101	Goël.
5 oct.	John Francis..	Wm. Price.....	do	Th. Burton	1	3	103	395	Barque
8 oct.	Abdally	John Nesbitt....	do	Richard Walsh ...	1	3	163	961	Navire

16 sept.	Albinus	Thomas Lee.....	do						
2 oct.	Marie Anne.....	Thomas Simard	do	Th. Simard	1	2	64	101	Goël.
5 oct.	John Francis..	Wm. Price.....	do	Th. Burton	1	3	103	395	Barque
8 oct.	Abdally	John Nesbitt....	do	Richard Walsh ...	1	3	163	961	Navire
16 oct.	Sabine	Pierre Valin	do	Lewis Rudolf.....	1	3	151	673	Navire
16 oct,	Advance	Allan Gilmour .	do	Wm. Guthue....	1	3	199	1613	Navire
16 oct.	Advice	Allan Gilmour .	do	Thomas Dick.....	1	3	184	1371	Navire
18 oct.	Harriet	Daniel Ross.....	do	Daniel Ross..... .	1	3	99	423	Barque
26 oct.	Canico	Wm. Russell...	do	Patrick Dugat ...	1	3	144	734	Barque
11 nov.	New Zealand ...	Numide Methot.	do	Pierre Pageau	1	2	85	112	Goël.
16 nov.	Lamly	Wm. Stevenson.	do	James Scott.....	1	2	82	231	Brick
16 nov.	Julia.....	Hyp. Dubord...	do	John Dunn	1	3	170	1070	Navire
19 nov.	Eagle.....	Wm. Stevenson.	do	Lewis Rudolf.....	1	3	115	468	Barque
1853									
30 avril	Hinda..... ...	Samuel Brown .	do	John Moulaud....	1	3	126	390	Barque
6 mai	Thelegraph	Th. Oliver.....	do	Chs. Appleton....	1	3	123	572	Barque
6 mai	Sylberie	Chs. Sharples ...	do	James Jackson ..	1	3	169	1007	Navire
14 mai	Lady Emma.....	Geo. Usborne ...	do	Fred. McPherson	1	3	170	1009	Navire
16 mai	Ourphale	Ignace Perron..	do	Ignace Perron. ...	1	2	75	106	Goël.
20 mai	Boomerang	Théop. St-Jean.	do	Ert. O. Faherty .	1	3	204	1823	Navire
21 mai	Westminter	Jean E. Gingras	do	Charles Rose.....	1	3	180	1262	Navire
21 mai	Volant.....	James Tibbitt ..	do	John Crangle.....	1	3	129	499	Barque
25 mai	Persia.....	Geo.-H. Parke .	do	Alex. David	1	3	205	2002	Navire
25 mai	Urinetry	Théop. St Jean.	do	John Barber	1	3	155	527	Barque
27 mai	Fullwood..... .	Th. Lee..... .	do	Richard Walsh. .	1	3	196	1215	Navire
27 mai	Glandulough ...	Th. Lee..... .	do	John Darling.....	1	3	173	1077	Navire
30 mai	Sapphire	Wm. Russell....	do	Andrew Crawford	1	3	179	1140	Navire
30 mai	Thomas Norris	James Goudie...	do	Joseph Blais	1	2	76	110	Goël.
2 juin	Argonault.....	Bald. & Dinning	do	Chs. Grisly.....	1	3	179	1237	Navire

VOICI un tableau plus détaillé, donnant, année par année, les noms des navires contruits, de leurs constructeurs ou de leurs propriétaires, de leur premier capitaine, les lieux où ils ont été construits, et les dimensions générales des vaisseaux.—(*Suite*).

Années	Noms des vaisseaux	Constructeurs	Place	Capitaine	Ponts	Mâts	Longueur	Tonnage	Désignation
2 juin	Annie Jane.....	Bald. & Dinning	Québec	Richard Watts....	1	3	178 pd	1294	Navire
3 juin	Allan McNab...	Hyp. Dubord.....	do	Wm. Campbell ..	1	3	144	840	Navire
7 juin	Leocadie	James Oliver....	do	Th. Cotton	1	3	197	1777	Navire
7 juin	James McHenry	Henry Dalkin...	do	Robert Wickaw...	1	3	96	229	Barque
7 juin	Numéro 1.....	John Gilmour...	do	Robert Abbey. ..	1	2	125	234	Goël.
7 juin	Numéro 2.....	John Gilmour..	do	John Murray	1	2	127	259	Goël.
7 juin	Numéro 3.....	John Gilmour...	do	Joseph Devany ..	1	2	103	177	Goël.
7 juin	Numéro 3.....	John Gilmour...	do	Thomas Bideau..	1	2	94	178	Goël.
9 juin	Seabird	Neré Germain...	do	Neré Germain. ..	1	2	78	123	Goël.
9 juin	Balmoral	Wm. Stevenson.	do	Wm. Hood	1	2	94	245	Brick
10 juin	Meridan	Thomas Lee.....	do	Thomas Shex.....	1	3	146	952	Barque
13 juin	Lela.....	Th. Oliver.....	do	Jos. Outerbridge.	1	3	111	504	Barque
15 juin	Britlsh Lion....	Arthur Ritchie .	do	Andrew Crawford	1	3	189	1369	Navire
16 juin	Fame..	Louis Bernier ...	do	Louis Bernier... .	1	2	76	114	Brigan
17 juin	Bonaventure ..	James Oliver...	do	Th. Burton	1	3	168	1124	Navire
17 juin	Melbourne	Wm. Stevenson..	do	John McIntyre ...	1	3	171	1169	Navire
30 juin	Almora	John Nesbitt	do	Wm. McGarry	1	3	198	1268	Navire

15 juin	British Lion....	Arthur Ritchie .	do	Louis Bernier...	1	2	76	114	Brigan
16 juin	Fame..	Louis Bernier ...	do	Th. Burton	1	3	168	1124	Navire
17 juin	Bonaventure ..	James Oliver...	do	John McIntyre ...	1	3	171	1169	Navire
17 juin	Melbourne	Wm. Stevenson .	do						

30 juin	Almora	John Nesbitt....	do	Wm. McGarry...	1	3	198	1268	Navire
2 juillet	Shooting Star...	Thomas Lee. ...	do	John Cole.....	1	3	201	1361	Navire
6 juillet	Hélène.....	Ls. Brunelle... .	do	Gaspard Brunelle	1	2	99	138	Goël.
6 juillet	William	Wm. Henry.....	do	James Doyle.....	1	3	196	1224	Navire
16 illet	Isabella Peck...	Antoine St-Jean	do	Cléophas Bernier	1	2	84	114	Brigan.
19 juillet	Northern Light	Jean E. Gingras	do	Wm. McLean.....	1	3	196	1224	Navire
1 août	Waterus	Erd. Berry.....	do	Th. Collins.....	1	3	131	289	Goël.
3 août	Mary.....	Alex. Fraser. ...	do	David Haramver.	1	2	77	120	Goël.
5 août	Arabia.....	Geo. H. Parke .	do	James McAnnery	1	3	180	1022	Navire
12 août	Arthur..... .	Thomas Lee.....	do	Daniel Ross.....	1	3	210	1380	Navire
12 août	Rock City.....	Thomas Lee	do	Th. Flavinn	1	3	156	597	Barque
22 août	James Goudie .	Chs. Wilson.....	do	Chs. Grisley.....	1	2	76	110	Goël.
25 août	Cap Rouge	Wm. Usborne..	do	John Scotts.....	1	3	172	1101	Navire
29 août	Jola	Henry Dalkin..	do	Richard Watson .	1	2	82	142	Brick
6 sept.	Marie Flore. ...	Roger Lavoie....	do	Etienne Lavoie ...	1	2	69	105	Goël.
16 sept.	Lucinda	Jos. Hamelin.....	do	Jos. Hamelin.....	1	2	82	103	Goël.
22 sept.	Highland..... ..	Th. Oliver.....	do	Geo. Sutherland .	1	2	77	120	Goël.
24 sept.	Hilton	James Oliver.....	do	John Scott	1	3	191	1440	Navire
29 sept.	Jessie 1063.....	Hugh Murray..	do	James Donnelly .	1	3	101	340	Barque
10 oct.	Saldanha.....	John Nesbitt....	do	Wm. Bruce..... .	1	3	192	1562	Navire
11 oct.	Temiscouata....	Henry Dalkin..	do	John McCarthy...	1	2	94	186	Brick
12 oct.	Grenade	Hide & McBlain	do	Wm. Ross	1	2	85	155	Brick
13 oct.	Daylesford	George T. Davie	do	James Young... .	1	3	142	680	Navire
14 oct.	Noswood	Wm. Cotnam ..	do	Patrick Hayes...	1	3	182	1528	Navire
20 oct.	Father Mathew	U. Henderson..	do	Philipp Vantice...	1	2	90	248	Brick

VOICI un tableau plus détaillé, donnant, année par année, les noms des navires contruits, de leurs constructeurs ou de leurs propriétaires, de leur premier capitaine, les lieux où ils on été construits, et les dimensions générales des vaisseaux.—(*Suite*).

Années	Noms des vaisseaux	Constructeurs	Place	Capitaine	Ponts	Mâts	Longueur	Tonnage	Désignation
21 oct.	Standard.....	Thomas Lee....	Québec	John O'Brien.....	1	3	97 pd	298	Barque
22 oct.	Prompt	James Dean.....	do	Josiah Gibson.. .	1	3	156	767	Barque
22 oct.	Helios	Th. Ruston	do	Peter Johan.....	1	3	117	470	Barque
22 oct.	Hiscone.....	Th. Oliver.....	do	Geo. Dulton	1	2	97	157	Brigan.
22 oct.	Progres	Wm. Henry.....	do	John Harrison....	1	2	69	106	Goel.
28 oct.	Admiral Roger..	Th. Oliver	do	Andrew Crawford	1	3	181	1116	Navire
29 oct.	Meteor	Bald. & Dinning	do	Richard Philipps	1	3	159	754	Navire
31 oct.	Carpentaria... .	Piarre Valin. ...	do	Erd. O. Faherty..	1	3	209	1460	Navire
31 oct.	Eveline..... .	Erd. Atkinson ..	do	John Tills	1	3	161	909	Navire
2 nov.	Cheviot	Thomas Lee. ...	do	Robert Robert	1	3	179	1065	Navire
4 nov.	Wildfire	Wm. Stevenson.	do	Ramsay Walker.	1	3	132	457	Barque
7 nov.	Washington	James Oliver ...	do	Lanktrie Savage.	1	3	96	214	Barque
8 nov.	Iris.....	Chs. Wilson. ...	do	John Bruce	1	2	83	143	Brigan
8 nov.	Mugget	James Tibbit....	do	John Gimber.....	1	3	178	1128	Navire.
9 nov.	Carrugosan	Wm. Russell....	do	Wm. Dulton.....	1	3	181	1161	Navire
9 nov.	Stamberd..... .	Hyp. Dubord...	do	Ls. Bernier.....	1	3	192	1272	Navire
11 nov.	War Cloud.....	Jean E. Gingras	do						

8 nov.	Iris	Chs. Wilson. ...	do	John Gimber.....	1	3	178	1128	Navire.
8 nov.	Mugget	James Tibbit....	do	Wm. Dulton.....	1	3	181	1161	Navire
9 nov.	Carrugosan	Wm. Russell....	do	Ls. Bernier.....	1	3	192	1272	Navire
9 nov.	Stamberd..... .	Hyp. Dubord...	do						
11 nov.	War Cloud.....	Jean E. Gingras	do	Chs. Grisley.....	1	3	188	1250	Navire
12 nov.	Margaret,.....	Erd. Berry.....	do	Henry Hannon ...	1	2	77	115	Brigan.
12 nov.	Leicester,.....	Erd. Berry.....	do	John Cole.....	1	3	144	744	Navire
14 nov.	Rimouski	Joseph Taché...	do	Fabien Bois	1	3	49	209	Goël.
18 nov.	Balmaring	David Robeson..	do	James Mitchell...	1	2	78	168	Brigan
18 nov.	Georgiana	Arthur Ritchie .	do	Robert Scott.....	1	3	134	647	Navire
18 nov.	Marathon	Chs.-E. Levey...	do	Richard McNeil....	1	3	125	578	Barque
25 nov.	Caledonia	Wm. Henry.....	do	John Reeiiy.....	1	3	128	736	Navire
1854									
6 mai	Chance	Thomas Lee... ..	do	Wm. Yalsley.....	1	3	127	476	Barque
9 mai	Utility	James Oliver ...	do	Andrew Stewart .	1	2	107	217	Goël.
11 mai	Marie Anne... .	Michel Talbot ...	do	Michel Talbot.. ...	1	2	64	101	Brigan.
12 mai	Affghan	Wm. Cotnam ...	do	John McGrath...	1	3	130	600	Navire
20 mai	Hope	R. Harrison.....	do	James Wolfe.. ...	1	3	108	312	Barque
20 mai	Frs. Hubert	Hubert Bernier..	do	Hubert Bernier...	1	2	79	130	Brigan.
20 mai	Flavien	Flav. Lapointe .	do	Flavien Lapointe..	1	2	73	111	Brigan.
26 mai	Eclipse	Water Ray.....	do	James Black.. ..	1	3	194	1303	Navire
27 mai	Bridgitt	Jos. Lalancette .	do	Medrick Gallant.	1	2	84	129	Goël.
29 mai	Monico	John Sharples...	do	James Jackson ...	1	3	200	1363	Navire
1 juin	Captain Cook..	D. & Leblond ...	do	Geo. Simpson:...	1	3	190	1272	Navire
2 juin	Lancashire	Erd. Swell.....	do	John Morton	1	3	201	1386	Navire
3 juin	Bucephalus	Jean Lemelin . .	do	James Boyland ...	1	3	187	1196	Navire
6 juin	Ocean Monarch	Thomas Oliver ..	do	John Jones.....	1	3	226	1831	Navire
9 juin	Montmorency .	G. & Hoffman...	do	Chs. Evan	1	3	165	751	Navire
12 juin	Hinda	Henry Dinning .	do	John Dinning.....	1	3	106	300	Barque

Voici un tableau plus détaillé, donnant, année par année, les noms des navires contruits, de leurs constructeurs ou de leurs propriétaires, de leur premier capitaine, les lieux où ils ont été construits, et les dimensions générales des vaisseaux.—(*Suite*).

Années	Noms des vaisseaux	Constructeurs	Place	Capitaine	Ponts	Mâts	Longueur	Tonnage	Désignation
15 juin	Chapultepec....	Wm. Cotnam.....	Québec	Wm. Hood	1	3	180 pd	1084	Navire
16 juin	Aliquis	John Munn		Adam Will.....	1	3	181	1247	Navire
19 juin	Agamennon	Thomas Lee	do	John Davies.....	1	3	155	756	Navire
19 juin	Typhon	Th. Oliver.....	do	David Brodie.....	1	3	208	1403	Navire
20 juin	Exodus	Ed. Sewell.....	do	Geo. Dalton	1	3	190	1237	Navire
27 juin	The Kildare.....	Jean Lemelin ...	do	Geo. Haelton	1	3	146	701	Navire
27 juin	Echo	Wm. Russell.....	do	Abraham Bruce..	1	3	181	1188	Navire
29 juin	Napaleon	James Oliver....	do	Wm. Wilson.....	1	3	195	1461	Navire
29 juin	Nazarene	John Nesbitt....	do	James Doran	1	3	163	935	Navire
1 juillet	Antartic	Lap. & Letarte...	do	Robert Sharpe. ..	1	3	168	757	Navire
1 juillet	Silestria	Thomas Lee	do	Robert Johnson...	1	3	177	1025	Navire
5 juillet	Jane.....	Wm. Henry.....	do	Wm. Marshall....	1	3	153	755	Navire
6 juillet	Santa Clara.....	Chs. Paquin.....	do	Chs. Paquin.....	1	2	78	137	Goël.
7 juillet	Caribou.....	P. Brunelle & fils	do	Wm. Pender	1	3	192	1207	Navire
8 juillet	Uttonia'.....	John Nesbitt.....	do	Robert Wilson....	1	3	204	1388	Navire
10 juillet	Czar.....	R. McCord & son	do	Alex. Black.....	1	3	184	1225	Navire

6 juillet	Santa Clara.....	Chs. Paquin.....	do	Wm. Pender	1	3	192	1207	Navire
7 juillet	Caribou.....	P. Brunelle & fils	do	Robert Wilson....	1	3	204	1388	Navire
8 juillet	Uttonia'.....	John Nesbitt.....	do	Alex. Black.....	1	3	184	1225	Navire
10 juillet	Czar.....	R. McCord & son							
12 juillet	Amettoryst	Pierre Valin	do	Erd. Grenier	1	2	68	103	Brigan.
13 juillet	Emp' Eugenie ..	Gabriel Valin ...	do	John Donohue....	1	3	169	891	Navire
20 juillet	John Gilmour ..	Numéro 3	do	Wm. Graham.....	1	2	103	177	Goël.
24 juillet	Constantinople.	John Nesbitt....	do	Ls. Bernier.....	1	3	197	1298	Navire
26 juillet	Raritan.....	James Tibbitt ...	do	Wm. Wyatt.....	1	3	131	666	Navire
28 juillet	Tudor.....	Th. Oliver.....	do	John Pearson.....	1	3	229	1648	Navire
28 juillet	F. Forsyth	Geo. Usborne.....	do	Fred. McPherson	1	3	202	1477	Navire
31 juillet	Sterling.....	Ed. Sewell.....	do	John Brown.....	1	3	101	174	Brigan.
4 août	N. Y. Pocket ..	James Oliver....	do	Wm. Morshend ...	1	3	111	437	Barque
9 août	Ls. Napoléon...	Thomas Lee	do	Alex. Davies	1	3	174	743	Navire
9 août	Tiger.....	Ed. Sewell.....	do	John Mourland ...	1	3	188	1102	Navire
10 août	Huma	Th. Oliver.....	do	Geo. Roche.....	1	3	114	457	Barque
10 août	Emp. Eugenie ..	Jean E. Gingras	do	Chs. Grisley.....	1	3	224	1689	Navire
10 août	Finchly.....	D. & Leblond ...	do	Wm. Scott	1	3	138	575	Barque
10 août	Lima.....	John Nesbitt	do	Felix Marmand..	1	2	92	297	Brick
11 août	A. Anderson.....	M. & Pelchat....	do	Andrew Crawford	1	3	192	1177	Navire
12 août	Virginie	Pierre Valin... .	do	James Clegg.....	1	2	80	122	Brigan.
12 août	Danube.....	Geo.-H. Parke...	do	David Patton.....	1	3	171	1103	Navire
14 août	Admiral	Frs. Baby	do	David Ballantyne	1	2	82	126	Goël.
14 août	Lord Raglan.....	Jean E. Gingras	do	Chs. Grisley.....	1	3	224	1689	Navire
14 août	N. Y. Packet ...	Th. Oliver	do	Wm. Moore	1	3	131	600	Navire
19 août	Napoleon	Edward Lee.....	do	John Lee	1	3	190	1124	Navire
19 août	Tiger	Wm. Henry.....	do	Alex. Davies	1	3	189	1040	Navire
21 août	Julia	John Munn	do	David Clegg.....	1	3	160	909	Navire
28 août	Arca	James Oliver....	do	Peter Paterson....	1	3	150	800	Navire

VOICI un tableau plus détaillé, donnant, année par année, les noms des navires contruits, de leurs constructeurs ou de leurs propriétaires, de leur premier capitaine, les lieux où ils ont été construits, et les dimensions générales des vaisseaux.—(*Suite*).

Années	Noms des vaisseaux	Constructeurs	Place	Capitaine	Ponts	Mâts	Longueur	Tonnage	Désignation
29 août	Onica	Wm. Cotnam....	Québec	John Clark.....	1	3	133 pd	505	Barque
4 sept.	Spencer.....	John Kelly	do	John Kelly.....	1	2	101	230	Brigan.
7 sept.	Welliam	Wm. Henry.....	do	Joseph Boyd	1	3	135	500	Barque
8 sept.	Eugenia	Sam. Houde....	do	Samuel Houde....	1	2	88	133	Goël.
19 sept.	Water Lilly	Bald. & Dinning	do	John Barber.....	1	3	133	591	Barque
22 sept.	Moirag.....	Girard-Gingras .	do	John Dunn	1	3	158	934	Navire
28 sept.	Canadienne.....	Edouard Rivard	do	Erd. Rivard.....	1	2	82	126	Goël.
4 oct.	Alliance	Julien & frères.	do	Marchall Tell	1	3	148	604	Barque
5 oct.	Candy.....	Chs. Arcand	do	Chs. Arcand.....	1	2	84	127	Goël.
10 oct.	Acadia	Bald. & Dinning	do	John Munn	1	3	135	763	Navire
10 oct.	Robinson.....	Bald. & Dinning	do	Robert Simpson..	1	2	91	226	Brick
10 oct.	Uasper	W. Ray & Dean.	do	Wm. Murphy.....	1	3	145	629	Navire
14 oct.	Bomarrayid	Lap. & Letarte ..	do	Ls. Bernier.....	1	3	147	672	Navire
16 oct.	Ballengeich	Bald. & Dinning	do	James Dinning...	1	3	123	477	Navire
16 oct.	Swordfich.....	James Goudie...	do	David Gillatty....	1	2	92	157	Brigan.
20 oct.	Jean-Baptiste...	A. Pelletier		Henry Barthe.....	1	2	81	140	Brigan.

14 oct.	Bomarrayid	Lap. & Letarte ..	do	Ls. Bernier.....	1	3	123	477	Navire
16 oct.	Ballengeich	Bald. & Dinning	do	James Dinning...	1	3	123	477	Navire
16 oct.	Swordfich.....	James Goudie...	do	David Gillatty....	1	2	92	157	Brigan.
20 oct.	Jean-Baptiste...	A. Pelletier		Henry Barthe.....	1	2	81	140	Brigan.
27 oct.	Wideawake	John Sharples..	do	Henry Moore	1	3	159	905	Navire
28 oct.	Constantine	Pierre Vachon...	do	John Baile	1	3	122	391	Barque
1 nov.	Roscoe	Atkinson & Hall	do	James Ries.....	1	3	131	664	Barque
2 nov.	Marie Denis ...	S. Chamberland	do	S. Chamberland...	1	2	75	120	Brigan.
8 nov.	Lucien	Ferd. Emond...	do	Elzéar Grenier . .	1	2	100	233	Brick
8 nov.	Wermaid	Wm. Price.....	do	Eup. Tremblay...	1	2	79	146	Brick
19 déc.	C. S. M.....	Fermin Bois	do	Achille Bois	1	2	100	206	Brick
1855									
10 fév.	Favorite	James Beltie.....	do	John Dunn	1	3	110	404	Barque
10 mars	Falcon.....	Wm. Cotnam....	do	Wm Lowdy	1	3	104	382	Barque
15 avril	Nestor	Jean Lemelin ..	do	Jean Lemelin.....	1	2	85	206	Brick
28 avril	Onward	James Goudie...	do	Fred. Brooks... ...	1	2	108	220	Brick
18 mai	Eliza Mary.....	Robert Gaskin .	do	Joseph Dillon... .	1	3	168	621	Navire
22 mai	Glenalva	John Nesbitt....	do	Wm. Jameison....	1	3	185	1051	Navire
8 juin	Alma	Thomas Lee.....	do	William Dutton...	1	3	177	1070	Navire
12 juin	Florence	Merc. & Pelchat	do		1	3	177	960	Navire
18 juin	De Salaberry. .	Hyp. Dubord...	do		1	3	163	853	Navire
21 juin	Towage	Erd. Traham....	do		1	3	212	1323	Navire
22 juin	Amethisle.....	W. Ray & Dean	do		1	3	187	1163	Navire
27 juin	Pied nez.....	Hyp. Dubord....	do		1	3	155	551	Navire
3 juillet	Acadia	Geo.-H. Parke...	do		1	3	225	2030	Navire
3 juillet	Amoor.....	Julien & Labbé.	do		1	3	202	1344	Navire
4 juillet	Tricolor	Thomas Lee.....	do		1	3	189	1238	Navire
6 juillet	Olive	Ls. Bernier	do		1	2	85	101	Brigan.
12 juillet	Liverpool..... ..	John Munn	do		1	3	217	1454	Navire

A partir de cette date, les noms des capitaines n'ont pas été enregistrés.

VOICI un tableau plus détaillé, donnant, année par année, les noms des navires contruits, de leurs constructeurs ou de leurs propriétaires, de leur premier capitaine, les lieux où ils ont été construits, et les dimensions générales des vaisseaux.—(*Suite*).

Années	Noms des vaisseaux	Constructeurs	Place	Capitaine	Ponts	Mâts	Longueur	Tonnage	Désignation
12 juillet	North	Jahn Munn	Québec	A partir de cette date, les noms	1	3	192 pd	1209	Navire
18 juillet	Inkermann.....	Jean E. Gingras	do		1	3	170	810	Navire
21 juillet	Victory	Jean E. Gingras	do		1	3	164	785	Navire
24 juillet	Frs. Hubert... .	Hubert Bernier.	do		1	2	82	115	Brigan.
28 juillet	Elséar	Léandre Méthot	do		1	2	85	134	Brigan.
11 août	Tricolor	H. N. Jones.....	do		1	3	189	1238	Navire
20 août	Lady Head.....	Wm. Price.....	do		1	2	107	238	Brick
27 août	Azoff	Léger Hardy	do		1	3	115	368	Barque
28 août	Alma	John Gilmour..	do		1	2	107	185	Goël.
29 août	Azott	John Gilmour...	do		1	2	105	166	Goël.
31 août	City of Toronto	Thomas Lee. ...	do		1	3	161	758	Navire
1 sept.	Reinder	Wm. Cotnam....	do		1	3	132	345	Barque
6 sept.	Nazaire.... . .	Joseph Blais....	do		1	2	85	120	Brigan.
11 sept.	Eléonore	Thomas Oliver.	do		1	2	93	134	Goël.
13 sept.	Redan	Narcisse Rosa...	do		1	3	166	829	Navire
14 sept.	Thorhill	Wm. Cotnam....	do		1	3	191	1068	Navire

6 sept.	Nazaire.....	Joseph Blais....	do		1	2	93	134	Goël.
11 sept.	Eléonore.....	Thomas Oliver.	do		1	3	166	829	Navire
13 sept.	Redan.....	Narcisse Rosa...	do		1	3	191	1068	Navire
14 sept.	Thorhill.....	Wm. Cotnam.....	do						

20 sept.	Clutha.....	Wm. Russell...	do		1	3	186	1060	Navire
22 sept.	Telegraph.....	Geo. H. Parke..	do		1	3	128	371	Barque
24 sept.	Wolfreton.....	James Oliver....	do		1	3	136	332	Barque
2 oct.	L'Aurore.....	Frs. Hamelin ..	do		1	2	85	125	Goël.
6 oct.	L. of the Lake .	James Dean.....	do		1	3	116	492	Barque
3 oct.	Ardmillan.....	Thomas Oliver .	do		1	3	180	987	Navire
8 oct.	Adelaide.....	Ignace Gravel ..	do		1	2	110	210	Brick
10 oct.	Tehernaya	James Oliver....	do		1	3	199	1222	Navire
15 oct.	Ebouloise.....	Erd. Slevin	do		1	2	105	119	Goël.
15 oct.	Venture	Erd. Slevin	do		1	2	101	115	Goël.
19 oct.	William	Thomas Lee. ...	do		1	2	82	136	Brigan.
26 oct.	Brunelle	James Oliver.....	do		1	3	199	1122	Navire
26 oct.	Malakoff.....	Pierre Valin	do		1	3	170	1104	Navire
26 oct.	Sebastopool	Ferd. Emond....	do		1	3	149	609	Barque
29 oct.	Gleaner.....	John Munn.....	do		1	3	142	485	Barque
3 nov.	Kertch	Thomas Lee	do		1	2	121	245	Brick
6 nov.	Jenny Lind....	Narc. Hamelin..,	do		1	2	93	125	Goël.
9 nov.	Maldon	Hyp. Dubord....	do		1	3	199	1187	Navire
1856									
5 mai	Veteran.....	Bald. & Dinning..	do		1	3	176	1103	Navire
8 mai	General.....	B. & Desnoyers..	do		1	3	175	864	Navire
8 mai	Elisabeth Vee .	James Oliver.....	do		1	3	167	895	Navire
10 mai	Glen Isle.....	John Nesbitt.....	do		1	3	215	1238	Navire
10 mai	Naval Brigade .	Thomas Oliver .	do		1	3	177	1069	Navire
14 mai	Crimea.....	Pierre Valin	do		1	3	184	1080	Navire

des capitaines n'ont pas été enregistrés.

Voici un tableau plus détaillé, donnant, année par année, les noms des navires contruits, de leurs constructeurs ou de leurs propriétaires, de leur premier capitaine, les lieux où ils ont été construits, et les dimensions générales des vaisseaux.—(*Suite*).

Années	Noms des vaisseaux	Constructeurs	Place	Capitaine	Ponts	Mâts	Longueur	Tonnage	Désignation.
16 mai	Young King....	Wm. Cotnam...	Québec	A partir de cette date, les noms	1	2	79 pd	113	Brigan.
20 mai	Elisabeth....	James Bell.....	do		1	3	139	487	Barque
21 mai	New Liverpool.	Denis Goherty...	do		1	2	111	176	Brigan.
24 mai	Louisiana.....	Thomas Lee....	do		1	3	201	1263	Navire
30 mai	St-Paul.....	Benj. & Savard.	do		1	2	86	124	Brigan.
31 mai	Mathilda	Etienne Michon.	do		1	3	134	408	Barque
2 juin	Kate Cleather .	Hyp. Dubord ..	do		1	3	132	372	Barque
3 juin	Flox.....	Chs. Neilson	do		1	2	105	265	Brigan.
3 juin	Wm. Kirk	H. McBlain.....	do		1	3	169	737	Navire
5 juin	Vortigim.....	Erd. Traham...	do		1	3	174	910	Navire
11 juin	Snow Drop....	James Oliver.....	do		1	3	176	936	Navire
11 juin	Dream	Wm. Russell....	do		1	3	187	1106	Navire
14 juin	Hiawalta	Pierre Valin...	do		1	3	145	491	Barque
16 juin	Bramly Moore.	D. L. & Angers..	do		1	3	169	882	Navire
16 juin	Glandiator	Geo. H. Parke...	do		1	3	221	1501	Navire
19 juin	Ant.....	Bald. & Dinning	o		1	3	125	666	Barque

16 juin	Bramly Moore..	D. L. & Angers..	do		1	3	221	1501 Navire
16 juin	Glandinator	Geo. H. Parke...	do		1	3	125	666 Barque
19 juin	Ant.....	Bald. & Dinning	o					

2 juillet	Pelissier	Jean E. Gingras	do		1	3	164	743 Barque
4 juillet	Sardinian	Thomas Oliver.	do		1	3	206	1207 Navire
5 juillet	Eteldred	Allison Davie ...	do		1	3	110	446 Barque
10 juillet	Emeraldd	Ch^{s}. Wilson.....	do		1	3	192	1188 Navire
14 juillet	Admiral Lyon .	Jean E. Gingras	do		1	3	199	1133 Navire
15 juillet	Mamelon	L. & Letarte ...	do		1	3	148	737 Navire
17 juillet	Piverton	Thomas Oliver .	do		1	3	114	238 Barque
18 juillet	Fame....	Henry Dinning.	do		1	3	103	305 Barque
25 juillet	Virginie.....	Sévère Paquin ..	do		1	2	83	103 Gcël.
28 juillet	Broomelaw.....	Erd. Trahan... .	do		1	2	148	522 Barque
30 juillet	Adelaide	Frs. Thibaudeau	do		1	2	86	135 Gcël.
9 août	Rachel.....	Thomas Lee.....	do		1	3	179	952 Navire
27 août	William	Th. Oliver.....	do		1	3	204	1315 Navire
1 sept.	Fortl	Wm. Russell...	do		1	3	156	787 Navire
5 sept.	Zuleika	Wm. Baldwin ..	do		1	3	172	905 Navire
9 sept.	Eweretta	Jean Lemelin ...	do		1	3	132	464 Barque
12 sept.	Peruvian.....	James Oliver....	do		1	3	107	351 Barque
18 sept.	Saugeen	J. Bell Forsyth.	do		1	3	142	481 Barque
20 sept.	Indiana	Thomas Lee	do		1	3	160	852 Navire
2 oct.	Hawk....	Samuel Brown .	do		1	2	83	136 Brigan.
6 oct.	Scotia....	Henry Dinning.	do		1	3	172	921 Navire
17 oct.	Faith	Pierre Valin	do		1	3	162	619 Navire
17 oct.	Ilustrious	John Gilmour..	do		1	3	204	1172 Navire
17 oct.	Hope	Pierre Valin ...	do		1	3	184	1104 Navire
18 oct.	Myrtte	Wm. Russell	do		1	3	156	781 Navire

des capitaines n'ont pas été enregistrés.

VOICI un tableau plus détaillé, donnant, année par année, les noms des navires contruits, de leur constructeurs ou de leurs propriétaires, de leur premier capitaine, les lieux où ils ont été construits, et les dimensions générales des vaisseaux.—(*Suite*).

Années	Noms des vaisseaux	Constructeurs	Place	Capitaine	Ponts	Mâts	Longueur	Tonnage	Désignation
24 oct.	Albert....	Etienne Michon.	Québec		1	2	98 pd	194	Brick
3 nov.	Missipi	Thomas Lee... .	do		1	3	160	852	Navire
8 nov.	Lidias....	Arch. Campbell	do		1	2	100	194	Brick
20 nov.	Entreprise	George Savard...	do		1	2	86	124	Goël.
1857									
9 mai	Eoghshman	Henry Dinning.	do		1	3	187	1054	Navire
9 mai	Elinor	B. & Desnoyers.	do		1	3	156	637	Navire
14 mai	Lady Head....	Jean Lemelin ..	do		1	3	152	663	Barque
14 mai	Maid....	Wm. Baldwin ..	do		1	3	178	1121	Navire
14 mai	Souriquois	B. & Desnoyers.	do		1	3	175	911	Navire
15 mai	Missouris	Thomas Lee.....	do		1	3	157	818	Navire
16 mai	Blackwater ...	Edmond Dubord	do		1	3	157	776	Navire
20 mai	Marie Flora	Ferd. Bernier....	do		1	2	72	101	Goël.
20 mai	Scotsman	Henry Dinning.	do		1	3	153	667	Barque
26 mai	Comet....	G. Taylor Davie.	do		1	3	122	633	Barque
27 mai	Milton....	Jean E. Gingras	do		1	3	159	749	Navire

A partir de cette date, les noms

20 mai	Marie Flora	Ferd. Bernier....	do		1	3	153	667	Barque
20 mai	Scotsman	Henry Dinning.	do		1	3	122	633	Barque
26 mai	Comet.....	G. Taylor Davie.	do		1	3	159	749	Navire
27 mai	Milton.....	Jean E. Gingras	do						

27 mai	Marchioness . . .	Thomas Oliver .	do		1	3	135	778	Navire
30 mai	Black Eagle....	Geo.-H. Parke. .	do		1	3	201	1557	Navire
1 juin	Wacousta	Chs. Wilson	do		1	2	169	921	Navire
5 juin	Staffa.....	John Munn	do		1	3	169	983	Navire
5 juin	Bruce.....	Wm. Russell	do		1	3	190	1110	Navire
6 juin	Jura	Wm. Cotnam....	do		1	3	161	773	Navire
9 juin	Frenchman.....	Henry Dinning..	do		1	3	195	1155	Navire
9 juin	Thomas	Daniel Ross	do		1	2	77	107	Brigan.
12 juin	Light.....	Thomas Oliver .	do		1	3	192	1194	Navire
13 juin	Etna	Pierre Valin	do		1	3	165	949	Navire
15 juin	Michigan.....	Thomas Lee.....	do		1	3	160	846	Navire
17 juin	Polly.....	Mathew Warren	do		1	2	96	173	Brigan.
22 juin	Navette	Toussaint Valin	do		1	3	118	385	Barque
24 juin	Sappshire.....	Walter Ray... ...	do		1	3	160	749	Navire
27 juin	Resolute	James Oliver....	do		1	3	177	1072	Navire
2 juillet	Canadian Less.	Louis Duval....	do		1	2	84	173	Brick
4 juillet	Jonas.....	Wm. Russell...	do		1	3	161	846	Navire
6 juillet	Minnehaha.....	Thomas Oliver.	do		1	3	162	785	Navire
11 juillet	Cariora	Joseph Angers .	do		1	3	123	315	Barque
21 juillet	Pekin.....	Hyp. Dubord....	do		1	3	147	539	Barque
25 juillet	Flora.....	Narcisse Rosa...	do		1	3	126	443	Barque
29 juillet	Dr Kane	Wm. Power.....	do		1	3	157	606	Barque
30 juillet	Eaglet.....	Lawr. Stafford...	do		1	2	96	168	Brick
6 août	Hardy..... ..	Joseph Hardy...	do		1	3	118	373	Barque
8 août	Oshawa.....	Jean E. Cingras	do		1	3	161	771	Barque

Les noms des capitaines n'ont pas été enregistrés.

Voir un tableau plus détaillé, donnant, année par année, les noms des navires contruits, de leurs constructeurs ou de leurs propriétaires, de leur premier capitaine, les lieux où ils ont été construits, et les dimensions générales des vaisseaux.—(*Suite*).

Années	Noms des vaisseaux	Constructeurs	Place	Capitaine	Ponts	Mâts	Longueur	Tonnage	Désignation
11 août	Gondola	Narcisse Rosa...	Québec	A partir de cette date, les noms	1	3	113 pd	336	Barque
11 août	Lady Eyre	Lap. & Letarte .	do		1	3	167	920	Navire
13 août	Cygnet	Lawr. Stafford...	do		1	2	104	237	Brick
14 août	Woodfield	Wm. Cotnam.....	do		1	3	159	827	Navire
17 août	Minesota	Thomas Lee	do		1	3	182	1022	Navire
5 sept.	Storm Queen...	Wm. Baldwing ..	do		1	3	177	1106	Navire
8 sept.	Electric	H. N. Jones.....	do		1	3	136	510	Barque
7 sept.	Margaret Blais.	B. & Desnoyers..	do		1	3	158	848	Navire
16 sept.	Dalkeith	Pierre Valin	do		1	3	154	747	Barque
5 oct.	Orso..... ..	Narcisse Rosa...	do		1	3	159	839	Barque
7 oct.	Virginia	Thomas Lee	do		1	3	164	790	Barque
9 oct.	Nestorian	J. E. Gingras, fils	do		1	3	147	679	Barque
9 oct.	Campbell	Toussaint Valin	do		1	3	147	679	Barque
4 oct.	Confidence	Hyp. Dubord.....	do		1	3	168	850	Barque
7 oct.	Gananoque.....	G. Taylor Davie	do		1	3	158	783	Navire
4 nov.	Mathilda	Wm. Russell.....	do		1	3	178	1035	Navire

9 oct.	Campbell	Toussaint Vallin	do		1	3	168	850 Barque
4 oct.	Confidence	Hyp. Dubord.....	do		1	3	158	783 Navire
7 oct.	Gananoque.....	G. Taylor Davie	do		1	3	178	1035 Navire
4 nov.	Mathilda	Wm. Russell.....	do					

des noms des capitaines n'ont pas été enregistrés.

7nov. 1858	Pladda	Wm. Cotnam....	do		1	3	188	982 Navire
5 mai	Havelock	Wm. Baldwin. ..	do		1	3	187	1127 Navire
7 mai	M. Georgiane...	Cyrille Bernier ..	do		1	2	72	100 Goël.
7 mai	Ant.....	Thomas Oliver.	do		1	3	125	666 Barque
15 mai	Lady Havelock	Thomas Lee.....	do		1	3	159	855 Navire
18 mai	Q. of England.	Henry Dinning.	do		1	3	194	1195 Navire
21 mai	Leandre..... .	Leandre Methot.	do		1	2	82	109 Brigan.
31 mai	Messenger.....	John Flanagan .	do		1	2	109	247 Brick
1 juin	Egeria	Wm. Jeffery.. ...	do		1	3	157	875 Navire
1 juin	Mary	Gasp. Garneau ..	do		1	2	80	100 Goël.
2 juin	General Neil....	Erd Trahan	do		1	3	172	970 Navire
5 juin	Alvina..... ...	Erd. Hamelin ...	do		1	2	107	188 Navire
28 juin	Cameronian	Etienne Michon.	do		1	3	162	878 Goël.
7 juillet	Trenton.....	John Gilmour..	do		1	3	190	982 Navire
9 juillet	Magnolia.....	James Oliver.....	do		1	2	77	103 Navire
9 juillet	Caledonia	Chs. Wilson.....	do		1	3	137	319 Barque
20 juillet	Maxwell	Thomas Oliver.	do		1	3	168	1000 Navire
6 août	Brendon	John Wilson	do		1	3	162	731 Navire
12 août	Gartsherrie.....	Chs. Wilson.....	do		1	3	110	319 Navire
12 août	Wallace	Wm. Russell ...	do		1	3	188	1111 Barque
19 août	Celuta	James Oliver....	do		1	3	159	668 Navire
24 août	Natalie..... .	James Jeffery.. .	do		1	3	170	843 Navire
26 août	Arbitrator	Joseph Angers ..	do		1	3	142	587 Barque
31 août	Powerfull.....	Wm. Cotnam....	do		1	3	198	1230 Navire

Voici un tableau plus détaillé, donnant, année par année, les noms des navires contruits, de leur constructeurs ou de leurs propriétaires, de leur premier capitaine, les lieux où ils on été construits, et les dimensions générales des vaisseaux.—(*Suite*).

Années	Noms des vaisseaux	Constructeurs	Place	Capitaine	Ponts	Mâts	Longueur	Tonnage	Désignation
13 sept.	Rosalie	Narcisse Rosa ..	Québec	A partir de cette date, les noms	1	3	168 pd	906	Navire
20 sept.	Warburton	G. Taylor Davie	do		1	3	111	404	Barque
24 sept.	Stonn King.....	Toussaint Valin	do		1	3	164	709	Navire
28 sept.	Maria.....	Wm. Russell....	do		1	3	149	747	Navire
30 sept.	Peerless	P. Brunelle & fils	do		1	3	190	1000	Navire
2 oct.	Vancouver	Thomas Lee....	do		1	3	124	456	Barque
8 oct.	Riverdale.....	James Oliver...	do		1	3	152	770	Navire
21 oct.	Columbia	James Oliver....	do		1	3	145	539	Barque
27 oc.	Fost Queen.....	And. Normand .	do		1	3	135	539	Barque
27 déc.	Imperial	James Dinning .	do		1	3	176	1338	Navire
1859									
3 mai	Nyssia	Narcisse Rosa ..	do		1	2	93	223	Brick
13 mai	Rover	G. Taylor Davie	do		1	2	122	194	Goël.
13 mai	W. W. Scott....	Julien & frères .	do		1	2	99	202	Brick
18 mai	Petite Hermine	Toussaint Valin	do		1	2	85	142	Brick
18 mai	Prince Consort..	John Nesbitt...	do		1	3	197	1236	Navire

25 mai [illegible]

3 mai	Nyssia	G. Taylor Davie	do			1	2	122	194	Brick
13 mai	Rover	Julien & frères .	do			1	2	99	202	Brick
13 mai	W. W. Scott....	Julien & frères .	do			1	2	85	142	Brick
18 mai	Petite Hermine	Toussaint Valin	do			1	3	197	1236	Navire
18 mai	Prince Consort..	John Nesbitt...	do							
25 mai	Polynesia	Th. Oliver	do			1	3	140	676	Navire
25 mai	Lark.....	Th. Lee.....	do			1	3	135	389	Barque
26 mai	Linnott	Alex. Cowan....	do			1	3	136	290	Barque
28 juin	Leveu.....	James G. Boss ,	do			1	2	111	360	Brick
2 juillet	Excellent	Wm. Dinning ...	do			1	3	192	1212	Navire
5 juillet	Mohawk	Jean E. Gingras	do			1	3	146	577	Barque
8 juillet	Palinurus... . .	H. Atkinson... .	do			1	3	177	1081	Navire
19 juillet	Ranger	Wm. Henry.....	do			1	2	133	251	Goël.
25 juillet	Lord Searorth...	Chs. McKenzie.	do			1	2	133	259	Goël.
28 juillet	Iphysenia	Wm. Cotnam...	do			1	3	161	848	Navire
30 juillet	Ste-Anne.....	Zeph. Devault.	do			1	2	81	104	Goël.
1 août	Kelvin.....	James G. Ross .	do			1	2	106	279	Brick
22 août	Queendand	L. & Letarte.....	do			1	3	168	992	Navire
31 août	Glenganock ...	Wm. Cotnam...	do			1	3	144	592	Navire
12 sept.	Award	John Gilmour ..	do			1	3	183	846	Navire
17 sept.	Salmon..... .	Narcisse Rosa ..	do			1	2	86	277	Brick
17 sept.	Solferino.....	Narcisse Rosa ..	do			1	2	76	207	Brigan.
15 oct.	Castor.....	Hyp. Dubord....	do			1	3	156	799	Navire
24 oct.	Venetia	James G. Ross .	do			1	3	143	566	Barque
1860										
11 avril	Columbine.....	Henry Dinning .	do			1	3	127	565	Barque
9 mai	Santa Clara ...	Bab. & Gaudry .	do			1	2	78	120	Goël.
21 mai	Hen-Ora	Th. Oliver..... .	do			1	3	132	395	Barque
23 mai	Nayasake..... .	Wm. Baldwin ..	do			1	3	133	399	Barque
26 mai	Thomas	John McLeod ..	do			1	3	175	1114	Navire

des capitaines n'ont pas été enregistrés.

lee noms

VOICI un tableau plus détaillé, donnant, année par année, les noms des navires construits, de leurs constructeurs ou de leurs propriétaires, de leur premier capitaine, les lieux où ils ont été construits, et les dimensions générales des vaisseaux.—(*Suite*).

Années	Noms des vaisseaux	Constructeurs	Place	Capitaine	Ponts	Mâts	Longueur	Tonnage	Désignation
4 juillet	Aurelie	Etienne Michon.	Québec	A partir de cette date, les noms	1	2	73 pd	112	Brigan.
6 juillet	Quebec	Hyp. Dubord...	do		1	3	180	1257	Navire
11 juillet	Devonshire ..	James Oliver....	do		1	3	162	858	Navire
17 juillet	Merritt.....	Thomas Nelson.	do		1	3	122	263	Goel.
18 juillet	Georgia	Narcisce Rosa ..	do		1	3	169	989	Navire
18 juillet	Burnside.....	James G. Ross .	do		1	3	124	381	Barque
24 juillet	St. Lawrence. .	Henry Dinning.	do		1	3	144	791	Navire
25 juillet	Sydney.....	Wm. Russell ...	do		1	3	187	1117	Navire
25 juillet	Marie Elmida...	Basile Deroy...	do		1	2	75	101	Goël.
26 juillet	Anonia.....	James Oliver....	do		1	3	153	687	Navire
27 juillet	Vict. Bridge....	Chs. Sharples..	do		1	3	155	836	Navire
7 août	Reform.....	John Gilmour..	do		1	3	140	407	Barque
10 août	P. of England .	Henry Dinning .	do		1	3	205	1338	Navire
11 août	Belle Isle	Wm. Jeffery...	do		1	3	185	1180	Navire
22 août	Summerlee....	Toussaint Valin	do		1	3	165	805	Navire
28 août	Ocean Phanton	Th. Oliver.....	do		1	3	154	598	Navire

30 août	Pontiac.....	Wm. Cotnam...	do						

10 août	P. of England	Henry Dinning	do		1	3	185	1180	Navire
11 août	Belle Isle	Wm. Jeffery	do		1	3	165	805	Navire
22 août	Summerlee	Toussaint Valin	do		1	3	154	598	Navire
28 août	Ocean Phanton	Th. Oliver	do						

30 août	Pontiac	Wm. Cotnam	do		1	3	152	608	Navire
1 sept.	Canada	Jean E. Gingras	do		1	3	157	718	Navire
3 sept.	Indian Empire	Wm. Baldwin	do		1	3	211	1351	Navire
11 sept.	Olago	Wm. Russell	do		1	3	181	1001	Navire
2 oct.	Julien Brothers	Julien & frères	do		1	2	83	153	Brigan.
4 oct.	Mélanie	Narcisse Rosa	do		1	2	90	197	Brick
16 oct.	Ceres	Thomas Lee	do		1	3	158	861	Navire
2 nov.	Laurel	Narcisse Rosa	do		1	3	141	619	Barque
5 nov.	Rosa	Narcisse Rosa	do		1	3	197	1634	Barque
7 nov.	Nova Scotian	Wm. Jeffery	do		1	3	168	998	Navire
7 nov.	Royal Visitor	Wm. Jeffery	do		1	3	192	1220	Navire
1861									
10 mai	Mary Fry	Henry Fry	do		1	3	165	936	Navire
10 mai	Ariadni	Henry Dinning	do		1	3	151	670	Barque
21 mai	Staffa	Wm. Cotnam	do		1	3	169	923	Navire
27 mai	Cherub	H. Brooklesby	do		1	2	103	209	Brick
4 juin	Bridget	Hyp. Dubord	do		1	3	170	933	Navire
13 juin	Magie Lander	Wm. Jeffery	do		1	3	171	997	Navire
13 juin	Colleen Been	Math. I. Wilson	do		1	3	137	631	Navire
27 juin	Colonial Empire	Wm. Jeffery	do		1	3	198	1304	Navire
4 juillet	Beaconfield	Math. I. Wilson	do		1	3	162	810	Navire
17 juillet	Metila	Chs. Sharples	do		1	3	171	914	Navire
17 juillet	Rowena	John Munn	do		1	3	159	728	Barque
22 juillet	Colonial Empire	Henry Dinning	do		1	3	198	1304	Navire
25 juillet	Fanny Laure	Narcisse Rosa	do		1	3	138	819	Barque

des noms des capitaines n'ont pas été enregistrés.

Voici un tableau plus détaillé, donnant, année par année, les noms des navires contruits, de leurs constructeurs ou de leurs propriétaires, de leur premier capitaine, les lieux où ils ont été construits, et les dimensions générales des vaisseaux.—(*Suite*).

Années	Noms des vaisseaux	Constructeurs	Place	Capitaine	Ponts	Mâts	Longueur	Tonnage	Désignation
27 juillet	Scotland	Wm. Russell....	Québec		1	3	192 pd	1170	Navire
7 août	Ocean Empress	Th. Oliver	do		1	3	172	1007	Navire
8 août	Review..	Wm. Cotnam...	do		1	3	178	955	Navire
8 août	Ethelontes... ...	Math. I. Wilson	do		1	3	156	831	Navire
10 août	Celeste Empire	Wm. Baldwin ..	do		1	3	197	1278	Navire
10 août	Ino.....	Wm. Cotnam...	do		1	3	130	462	Barque
14 août	Tinto.....	Wm. Russell...	do		1	3	165	874	Navire.
19 août	Marion.....	Henry Dinning..	do		1	3	141	703	Navire
22 août	Glasgow	Jean E. Gingras	do		1	3	184	1179	Navire
27 août	Ontario..... .	Henry Dinning.	do		1	3	178	1062	Navire
28 août	D. of Newcastle	Wm. Jeffery... .	do		1	3	170	992	Navire
2 sept.	Sea Vision	John Nesbitt...	do		1	3	107	258	Barque
3 sept.	Danube	G. Taylor Davie	do		1	2	91	201	Brick
11 sept.	C. Russell.....	Narcisse Rosa ..	do		1	3	171	964	Navire
13 sept.	Phœnix.....	Bald. & Dinning	do		1	3	112	244	Brick
20 sept.	Marion.....	Valin & Dugal...	do		1	3	141	703	Navire

A partir de cette date, les noms

3 sept.	Danube	G. Taylor Davis	do		1	3	171	964	Navire
11 sept.	C. Russell.....	Narcisse Rosa ..	do		1	3	112	244	Brick
13 sept.	Phœnix.....	Bald. & Dinning	do		1	3	141	703	Navire
20 sept.	Marion.....	Valin & Dugal...	do						

24 sept.	Marie Louise ...	Narcisse Rosa ...	do		1	3	132	372	Barque
9 oct.	Viola	Th. Oliver.....	do		1	3	187	1133	Navire
21 oct.	Boston Lady ...	Michel Talbot ...	do		1	2	74	101	Brigan.
22 oct.	Carolina	James G. Ross ..	do		1	3	137	431	Barque
2 nov.	Earl Russell.....	Narcisse Rosa ...	do		1	3	170	1042	Navire
8 nov.	Lady Monk.. ...	N. Rosa.....	do		1	2	95	189	Brick
13 nov.	Bonaventure.....	Hyp. Dubord.....	do		1	3	114	282	Barque
1862									
6 mai	Culder	J. E. Gingras.....	do		1	3	128	364	Barque
8 mai	Western Empire	Wm. Baldwin ...	do		1	3	190	1281	Navire
13 mai	Diana	Geo. Lemelin.....	do		1	3	109	261	Barque
13 mai	Sea Queen.....	H. Dinning.....	do		1	3	170	847	Navire
19 mai	Orphens	Labbé & Julien..	do		1	3	135	472	Barque
19 mai	Stadacona.....	J. E. Gingras....	do		1	3	191	1079	Navire
6 juin	Inniushire.....	N. Rosa	do		1	3	191	1336	Navire
14 juin	Snow Bird	Geo. Wyatts.....	do		1	2	105	195	Brick
21 juin	Ellen Esie	Toussaint Valin	do		1	3	168	956	Navire
17 juillet	Alicia Bland...	H. Dinning	do		1	3	187	1184	Navire
17 juillet	Euretta.	T. Valin.....	do		1	3	149	654	Barque
17 juillet	Havannah.....	N. Rosa..... ..	do		1	2	136	592	Barque
18 juillet	Nepenthe	Th. Oliver.....	do		1	3	118	313	Barque
18 juillet	White Rose.....	Th. Lee.....	do		1	3	203	1193	Navire
18 juillet	Clyde-dale	J. E. Cingras...	do		1	3	202	1354	Navire
18 juillet	India.....	Wm. Russell. ..	do		1	3	194	1162	Navire
24 juillet	Reserve	Th. Oliver.....	do		1	3	120	338	Barque

des capitaines n'ont pas été enregistrés.

Voici un tableau plus détaillé, donnant, année par année, les noms des navires contruits, de leurs constructeurs ou de leurs propriétaires, de leur premier capitaine, les lieux où ils ont été construits, et les dimensions générales des vaisseaux.—(*Suite*).

Années	Noms des vaisseaux	Constructeurs	Place	Capitaine	Ponts	Mâts	Longueur	Tonnage	Désignation
24 juillet	Marie Eleonore	Hilaire Naud....	Québec	A partir de cette date, les noms	1	2	80 pd	115	Goël.
30 juillet	P; Cloud.... ...	N. Rosa..... ...	do		1	3	137	517	Barque
31 juillet	Devons. Bell.....	Th. Oliver.....	do		1	3	159	705	Navire
8 août	Barelaw	Wm. Russell....	do		1	3	180	1034	Navire
9 août	Jessy Scott....	Valin & Dugal ..	do		1	3	165	884	Navire
12 août	Lacoursière.. ...	E. Lacournière.	do		1	2	91	109	Goël.
13 août	Ocean Nimph.	N. Rosa	do		1	3	118	309	Barque
13 août	Petita....	J. E. Gingras...	do		1	3	137	435	Barque
14 août	South. Bell....	Th. Oliver.....	do		1	3	185	1128	Navire
14 août	East. Empire...	Wm. Baldwin ...	do		1	3	201	1751	Navire
15 août	Thrusts.....	Th. Lee.....	do		1	2	140	280	Goël.
15 août	Feu Follet	Oct. Grondines..	do		1	2	87	117	Goël.
26 août	Avon.....	Julien & frères .	do		1	3	149	891	Navire
5 sept.	Province.....	A. Thibaudeau ..	do		1	2	76	109	Goël.
15 sept.	Gatineau	J. Gilmour.....	do		1	3	178	1165	Navire
4 oct.	Levis	Wm. Henry.....	do		1	2	105	344	Brick

26 août	Avon.....	Julien & frères .	do		1	2	76	109	Goël.
5 sept.	Province.....	A. Thibaudeau ..	do		1	3	178	1165	Navire
15 sept.	Gatineau	J. Gilmour.....	do		1	2	105	344	Brick
4 oct.	Levis	Wm. Henry.....	do						
20 oct.	Canada Bell....	Wm. Cotnam....	do		1	3	153	655	Barque
22 oct.	Blue Bonnet...	Jos. Lévi	do		1	3	101	275	Barque
28 oct.	Dixie	James Gibb.....	do		1	2	64	100	Goël.
31 oct.	Sarah.....	Wm. Henry.....	do		1	3	141	685	Barque
7 nov.	Union.....	James White....	do		1	2	133	257	Brick
14 nov.	Eleutheria	N. Rosa	do		1	3	163	794	Barque
25 nov.	Champlain	Th. Lee.....	do		1	3	126	313	Barque
26 nov.	E. Stevenson ..	R. Maxwell	do		1				
1863									
8 mai	Princess Wales	J. E. Gingras...	do		1	3	125	314	Barque
9 mai	Tyrol.....	Julien Labbé....	do		1	3	140	524	Barque
13 mai	Chippewa.....	J. E. Gingras ...	do		1	3	141	547	Barque
13 mai	French Empire	Wm. Baldwin ..	do		1	3	187	1096	Navire
16 mai	South. Empire.	Wm. Baldwin ..	do		1	3	193	1368	Navire
16 mai	Shannon	Erd. Trahan.....	do		1	3	173	1142	Navire
16 mai	Eleonor Wood .	I. & I. Samson....	do		1	3	178	1101	Navire
16 mai	Grondines	J. Houde	do		1	3	145	507	Barque
19 mai	Viceroy	T. Valin..... ..	do		1	2	81	100	Goël.
2 juin	Prince Dagmar..	G. Lemelin	do		1	3	210	1073	Navire
3 juin	Six Freres.....	Et. Michon	do		1	3	173	1009	Navire
5 juin	British Empire.	Wm. Baldwin ..	do		1	2	90	119	Brigan.
6 juin	City Montreal ..	Paterson & Shaw	do		1	3	205	1413	Navire
11 juin	Eastward-Ho ..	Th. Lee..... . .	do		1	3	181	1186	Navire
12 juin	Calumet	Hyp. Dubord....	do		1	3	158	607	Navire
15 juin	Staffordshire ..	T. Valin	do		1	3	216	1628	Navire
					1	3	189	1157	Navire

des capitaines n'ont pas été enregistrés.

VOICI un tableau plus détaillé, donnant, année par année, les noms des navires contruits, de leurs constructeurs ou de leurs propriétaires, de leur premier capitaine, les lieux où ils ont été construits, et les dimensions générales des vaisseaux.—(*Suite*).

Années	Noms des vaisseaux	Constructeurs	Place	Capitaine	Ponts	Mâts	Longueur	Tonnage	Désignation.
19 juin	Norforth.....	J. Oliver	Québec	A partir de cette date, les noms	1	3	119 pd	234	Barque
28 juin	White Water ..	Th. Oliver	do		1	3	167	779	Navire
29 juin	Coro Linn.....	L. & Flanagan ..	do		1	3	184	1172	Navire
1 juillet	Humberstone .	Jobin & Lane ...	do		1	3	120	321	Barque
1 juillet	Ruby	J. E. Gingras ..	do		1	3	141	551	Barque
10 juillet	P. Waldomor...	G. Lemelin.	do		1	3	130	463	Barque
13 juillet	Europa	Wm. Russell...	do		1	3	194	1254	Navire
15 juillet	Dreadnought ...	N. Rosa	do		1	3	218	1497	Navire
16 juillet	Romania	Julien & Labbé.	do		1	3	190	1151	Navire
16 juillet	Queen Beauty ..	Th. Ollver.....	do		1	3	207	1327	Navire
16 juillet	Red Rose	Th. Lee	do		1	3	216	1444	Navire
20 juillet	Boston Lady.....	Michel Talbot..	do		1	2	74	101	Brigan.
21 juillet	Suffock	J. Oliver	do		1	3	119	231	Barque
22 juillet	Ocean Dark.....	Th. Oliver.....	do		1	3	141	407	Barque
23 juillet	North. Empire.	Wm. Baldwin ..	do		1	3	205	137[illegible]	Navire
24 juillet	Sunbeam	Henry Fry	do		1	3	169	993	Nazire

21 juillet	Suffock	J. Oliver	do	1	3	141	407	Barque	
22 juillet	Ocean Dark.....	Th. Oliver.....	do	1	3	205	1379	Navire	
23 juillet	North. Empire.	Wm. Baldwin ..	do	1	3	169	993	Nazire	
24 juillet	Sunbeam	Henry Fry	do						

des capitaines n'ont pas été enregistrés.

27 juillet	Challeng.....	P. Brunelle& fils	do	1	3	197	1263	Navire	
28 juillet	Magnificent.....	Valin & Dugal...	do	1	3	199	1282	Navire	
3 août	Annie Froste ..	H. Dinning	do	1	3	191	1256	Navire	
6 août	Julia Maxwell ..	R. Maxwell	do	1	3	123	324	Barque	
7 août	Queenstown	Jolin & Lane ...	do	1	3	120	324	Barque	
10 août	Glenlyon.....	J. E. Gingras....	do	1	3	210	1446	Navire	
17 août	P. Alexandra ...	T. Valin.....	do	1	3	192	1187	Navire	
17 août	Nydia	T. Valin	do	1	3	163	833	Navire	
20 août	P. Joynson.....	H. Dinning	do	1	3	170	956	Navire	
21 août	China..... ...	Wm. Russell...	do	1	3	182	1086	Navire	
25 août	James Lister ...	N. Rosa..... .	do	1	3	172	981	Navire	
5 sept.	Keepie.....	James Black...	do	1	2	100	1168	Brick	
9 sept.	Canadienne.....	Ovide Beaudet...	do	1	2	87	103	Goël.	
12 sept.	Anevoca.....	I. & I. Samson.	do	1	3	151	606	Barque	
29 sept.	Emerald.....	L. & Flanagan .	do	1	3	154	706	Barque	
1 oct.	Blue Wave.....	R. Maxwell.....	do	1	3	114	265	Barque	
7 oct.	Levioldace	J. E. Gingras ...	do	1	2	209	1484	Navire	
14 oct.	Banner..... ..	J. Gilmour.	do	1	3	183	1494	Barque	
16 oct.	Ocean Spay... .	R. Maxwell.. ...	do	1	3	115	262	Barque	
29 oct.	Nianza..... ..	Wm. Baldwin ...	do	1	3	145	560	Navire	
30 oct.	Etta	H. Dinning	do	1	3	181	1154	Navire	
30 oct.	Chatanaga	Valin & Dugal .	do	1	3	193	1323	Navire	
31 oct.	Olive Mount...	Th. Lee.....	do	1	3	157	583	Barque	
4 nov.	D. Carmel.....	J. Oliver	do	1	3	138	321	Navire	
4 nov.	Castte Avon....	Th. Oliver.....	do	1	3	178	823	Barque	

VOICI un tableau plus détaillé, donnant, année par année, les noms des navires contruits, de leurs constructeurs ou de leurs propriétaires, de leur premier capitaine, les lieux où ils ont été construits, et les dimensions générales des vaisseaux.—(*Suite*).

Années	Noms des vaisseaux	Constructeurs	Place	Capitaine	Ponts	Mâts	Longueur	Tonnage	Désignation
7 nov.	Pai-Ho	Th. Lee..... .	Québec	A partir de cette date, les noms	1	3	137 pd	403	Barque
7 nov.	Abergeldi.....	P. Brunelle & fils	do		1	3	154	628	Navire
7 nov.	Th. F. Parke...	N. Rosa	do		1	3	136	320	Brigan.
10 nov.	Eudora	N. Rosa	do		1	3	137	454	Barque
13 nov.	Silver Gioud ...	Peter Smith	do		1	3	142	586	Barque
17 nov.	Gowanside... ...	J. E. Gingras ...	do		1	3	142	533	Barque
18 nov.	Lorena	N. Rosa..... ..	do		1	3	137	475	Barque
19 nov.	Erie.....	H. Dinning	do		1	3	178	1010	Navire
24 nov.	Deeside	Valin & Dugal .	do		1	3	142	524	Barque
1864									
17 mars	Jadinsac	James Gibb.....	do		1	3	147	797	Navire
27 avril	Tea Tester	R. Maxwell	do		1	3	174	909	Navire
10 mai	Frs. Dumas	Hyp. Dubord....	do		1	3	180	1208	Navire
12 mai	H. of Morning ..	P. Maxwell	do		1	3	160	670	Navire
13 mai	Angélique.....	P. V. Valin.....	do		1	3	175	9[illegible]6	Navire
13 mai	Star of Peex.....	Wm. Baldwin ..	do		1	3	139	447	Barque

10 mai	Frs. Dumas	Hyp. Dubord....	do		1	3	160	670	Navire
12 mai	H. of Morning ..	P. Maxwell	do		1	3	175	976	Navire
13 mai	Angélique.....	P. V. Valin.....	do		1	3	139	447	Barque
13 mai	Star of Peex.....	Wm. Baldwin ..	do						

14 mai	Rhoda	Wm. Russell ...	do		1	3	186	1121	Navire
14 mai	Highlander....	N. Rosa	do		1	3	151	693	Barque
26 mai	Castiglione	G. Lemelin	do		1	3	178	1081	Navire
27 mai	Rosaliud	J. E. Gingras ..	do		1	3	146	546	Barque
27 mai	Thistle.....	P. G. Labbé .. .	do		1	3	150	682	Barque
31 mai	Mary Roe	Charle Roe	do		1	3	126	293	Barque
31 mai	Chillian wallah	L. & Flanagan .	do		1	3	182	1249	Navire
1 juin	Hismingua	N. Rosa	do		1	3	158	886	Navire
4 juin	Kinindale	N. Rosa	do		1	3	166	996	Navire
4 juin	Indian Chief....	P. V. Valin....	do		1	3	214	1805	Navire
4 juin	Mary thern....	P. V. Valin....	do		1	3	154	640	Barque
4 juin	Lanarkshire....	J. E. Gingras...	do		1	3	211	1439	Navire
4 juin	Mandarin.... .	T. & L. Samson	do		1	3	168	799	Navire
9 juin	Huron	H. Dinning	do		1	3	165	774	Navire
9 juin	Far Away.....	Th. Oliver.....	do		1	3	142	422	Barque
10 juin	Silver Swan.. .	Th. Sherwood ...	do		1	3	138	535	Barque
11 juin	Almanda	C. Joncas.....	do		1	2	74	101	Goël.
20 juin	Superior.... ..	H. Dinning	do		1	3	201	1375	Navire
22 juin	Fidelity..... .	G. Lemelin.....	do		1	3	141	586	Barque
25 juin	Abstone..... .	Michel Laprise .	do		1	3	135	441	Barque
25 juin	Adéline	J. Marchildon ..	do		1	2	97	128	Goël.
25 juin	Royal Tar.....	L. & Flanagan .	do		1	3	158	716	Navire
27 juin	Sundown.....	Nérée Germain.	do		1	2	94	143	Goël.
28 juin	Violet.....	Hyp. Dubord...	do		1	3	114	230	Brigan.
30 juin	Phaola	John Lane	do		1	3	161	657	Navire

des noms des capitaines n'ont pas été enregistrés.

Voici un tableau plus détaillé, donnant, année par année, les noms des navires contruits, de leurs constructeurs ou de leurs propriétaires, de leur premier capitaine, les lieux où ils ont été construits, et les dimensions générales des vaisseaux.—(*Suite*).

Années	Noms des vaisseaux	Constructeurs	Place	Capitaine	Ponts	Mâts	Longueur	Tonnage	Désignation.
1 juillet	Silvery Wave..	Th. Oliver.....	Québec		1	3	176 pd	834	Navire
1 juillet	Calcutta	P. G. Labbé....	do		1	3	204	1402	Navire
1 juillet	Q. of the Lakes	J. G. Shaw	do		1	3	180	1153	Navire
1 juillet	Desdemore	P. Brunelle....	do		1	3	190	1160	Navire
5 juillet	Earlay Morn ..	McKay & Warner	do		1	3	184	1087	Navire
8 juillet	B. & Gaudry ...	E. Grondines...	do		1	2	95	155	Goël.
13 juillet	J. Lemelin	G. Lemelin	do		1	3	110	251	Barque
14 juillet	Florence Lee ..	Th. Lee	do		1	3	160	754	Navire
20 juillet	Her Majesty...	Erd. Trahan. ..	do		1	3	202	1341	Navire
21 juillet	L'Agouhama ..	J. E. Gingras...	do		1	3	187	1115	Navire
21 juillet	Benefactress....	P. V. Valin	do		1	3	201	1276	Navire
21 juillet	Alice	E. Tremblay. ..	do		1	2	83	107	Goël.
21 juillet	Eumenides	Charl. & Marquis	do		1	3	178	1114	Navire
27 juillet	Persia..... ..	Wm. Russell....	do		1	3	207	1289	Navire
29 juillet	Hay-Wave	Wm. Cotnam....	do		1	3	164	767	Navire
30 juillet	Aigle de Mer ..	Chs. Maguy....	do		1	2	97	130	Goël.

A partir de cette date, les noms

2 août	Canadienne....	S. Paquin.....	do	1	2	91	108	Goël.
3 août	Ondine.....	G. T. Davie	do	1	3	122	383	Barque
3 août	M. Magdeleine.	N. Rosa	do	1	3	134	348	Barque
8 août	Wild Rose.....	Th. Lee	do	1	3	232	1615	Navire
12 août	Evie.....	N. Rosa	do	1	3	149	652	Barque
13 août	C. of Liverpool.	N. Rosa	do	1	3	193	1419	Navire
17 août	C. of Richmond	Th. Lee	do	1	3	185	1254	Navire
18 août	Kedar.....	J. E. Gingras ..	do	1	3	140	531	Barque
19 août	Rock Light....	Erd. Trahan....	do	1	3	165	778	Navire
29 août	Mareldalie	P. V. Valin....	do	1	3	154	637	Barque
8 sept.	Pass. Cloud...	N. Rosa	do	1	3	142	589	Barque
8 sept.	Caribou.....	I. & I. Samson .	do	1	3	182	1160	Navire
9 sept.	Golden Sea....	Th. Oliver.....	do	1	3	207	1418	Navire
14 sept.	Oriental	Wm. Baldwin ..	do	1	3	152	733	Navire
15 sept.	Myrahton	N. Rosa	do	1	2	104	149	Brigan.
21 sept.	Jarnia.....	N. Rosa	do	1	3	158	801	Navire
6 oct.	Defiant	Wm. Cotnam....	do	1	3	201	1325	Navire
7 oct.	Délina	Ls. Portelance...	do	1	2	91	146	Goël.
14 oct.	Wimbleton	Valin & Dugal .	do	1	3	212	1584	Navire
14 oct.	Arabia	Wm. Russell....	do	1	3	199	1210	Navire
25 oct.	Bonniton	J. E. Gingras ..	do	1	3	148	592	Barque
26 oct.	Cheviot	J. Oliver	do	1	3	182	977	Navire
2 nov.	Christina.....	H. Dubord.....	do	1	3	144	549	Barque
10 nov.	Th. Falden	Julien & Frères	do	1	3	116	426	Barque
14 nov.	Stewart Lane..	H. Dubord.....	do	1	3	184	1180	Navire.

des capitaines n'ont pas été enregistrés.

VOICI un tableau plus détaillé, donnant, année par année, les noms des navires contruits, de leurs constructeurs ou de leurs propriétaires, de leur premier capitaine, les lieux où ils ont été construits, et les dimensions générales des vaisseaux.—(*Suite*).

Années	Noms des vaisseaux	Constructeurs	Place	Capitaine	Ponts	Mâts	Longueur	Tonnage	Désignation.
17 nov.	Passe Partout.	H. Dubord.....	Québec	A partir de cette date, les noms	1	3	121 pi	304	Barque
21 nov.	Annie..... ..	H. Dubord.....	do		1	3	161	899	Navire
23 nov.	Annie	N. Rosa..... .	do		1	3	147	660	Barque
1865									
15 avril	B. L. George ...	B. Deroy..... .	do		1	2	90	119	Brigan.
1 mai	R. Family.....	Wm. Baldwin...	do		1	3	192	1199	Navire
1 mai	Jean-Baptiste..	F.-X. Gouin....	do		1	2	101	114	Brigan.
6 mai	V. Hudon.....	V. Hudon	do		1	2	100	159	Brigan
6 mai	Alexina	R. Savard.....	do		1	2	85	108	Brigan.
12 mai	Lady Bird.....	J. E. Gingras...	do		1	2	87	110	Brigan.
16 mai	Royal Heghnen	Wm. Baldwin ..	do		1	3	192	1244	Navire
29 mai	Henloorthia.....	N. Rosa..... .	do		1	3	175	860	Navire
1 juin	Mongolian	P. V. Valin	do		1	3	182	1012	Navire
1 juin	True Briton...	H. Dinning	do		1	3	204	1406	Navire
2 juin	Fleetwing	Charl. & Marquis	do		1	3	190	1231	Navire
2 juin	Troop	L. E. Sherwood.	do		1	3	151	692	Navire

1 juin	Mongolian	P. V. Valin	do		1	3	204	1406	Navire
1 juin	True Briton...	H. Dinning	do		1	3	190	1231	Navire
2 juin	Fleetwing	Charl. & Marqnis	do		1	3	151	692	Navire
2 juin	Troop	L. E. Sherwood.	do						

5 juin	Colombus.....	N. Resa	do		1	3	127	566	Barque
12 juin	Bonniton	G. T. Davie	do		1	3	174	1064	Navire
14 juin	A. Fleming....	Th. Oliver	do		1	3	175	910	Navire
19 juin	P. of Wales....	P. G. Labbé.. .	do		1	3	194	906	Navire
24 juin	Dunedin	P. Brunelle	do		1	3	203	1298	Navire
27 juin	Lusteria	P. Bergeron....	do		1	2	79	104	Goël.
7 juillet	Amaranth.....	A. Gilmour	do		1	3	182	1198	Navire
8 juillet	Annie Liste	P. G. Labbé....	do		1	3	132	347	Barque
10 juillet	Royal Mail.. ...	N. Rosa	do		1	3	144	859	Navire
19 juillet	Taradale	Charl. & Marquis	do		1	3	182	1133	Navire
20 juillet	M. Beatrice....	V. Roberge	do		1	2	83	117	Goël.
29 juillet	Josephine.....	T. Beaudet.....	do		1	2	90	116	Goël.
31 juillet	Rothesay.....	J. E. Gingras ..	do		1	3	214	1443	Navire
31 juillet	Aratharvon....	J. E. Gingras....	do		1	3	154	637	Barque
5 août	Sophie	N. Rosa..... .	do		1	3	112	286	Barque
7 août	Moderation.....	Th. Lee..... .	do		1	3	200	1284	Navire
8 août	Ancilla..... .	P. Brunelle	do		1	3	164	714	Navire
8 août	Adelaide	N. Rosa..... .	do		1	3	157	764	Barque
11 août	Michigan.....	H. Dinning	do		1	3	176	1027	Navire
12 août	Rottkelly..... .	N. Rosa..... .	do		1	3	181	1129	Navire
12 août	Glen. Titt.....	Valin & Dugal..	do		1	3	170	1015	Navire
19 août	Taranaki.....	D. Young.....	do		1	3	141	568	Barque
22 août	John Elliot....	McKay & Warner	do		1	3	199	1198	Navire
22 août	Truce....	McKay & Warner	do		1	3	162	760	Navire
26 août	Henrietta.... .	Ed. Sewell	do		1	3	134	444	Barque

des capitaines n'ont pas été enregistrés.

Voici un tableau plus détaillé, donnant, année par année, les noms des navires contruits, de leurs constructeurs ou de leurs propriétaires, de leur premier capitaine, les lieux où ils ont été construits, et les dimensions générales des vaisseaux.—(*Suite*).

Années	Noms des vaisseaux	Constructeurs	Place	— Capitaine	Ponts	Mâts	Longueur	Tonnage	Désignation.
26 août	North Wind...	Ed. Richard....	Québec	A partir de cette date, les noms	1	3	168 pd	808	Navire
26 août	Ardenlee	I. & I. Samson .	do		1	3	165	731	Navire
26 août	P. Nolasque.....	J. Beaudry.....	do		1	2	97	166	Brick
31 août	W. G. Russell ..	Cath. Russell ...	do		1	3	200	1263	Navire
6 sept.	Augustina	N. Rosa..... ..	do		1	3	130	297	Barque
6 sept.	Progrès	N. Rosa..... .	do		1	3	160	563	Barque
6 sept.	C. Verminck ...	N. Rosa	do		1	3	169	666	Barque
6 sept.	Sparkenhoe	Wm. Cotnam.....	do		1	3	184	1223	Navire
12 sept.	Diligence	Hyp. Dubord ..	do		1	3	198	1244	Navire
13 sept.	Mary	L. Boucher... ...	do		1	2	81	107	Goël.
30 sept.	Lena	H. Dubord.....	do		1	3	180	1061	Navire
14 oct.	Providence	R. Archer.....	do		1	2	81	114	Goël.
23 oct.	Hope	P. G. L'abbé ...	do		1	3	116	287	Barque
23 oct.	Charity	P. G. L'abbé...	do		1	3	116	297	Barque
4 nov.	Arrogante.....	H. Dubord.....	do		1	3	133	333	Barque
11 nov.	McK. Spessing.	McKay & Warner	do		1	3	115	404	Barque

23 oct.	Hope	P. G. L'abbé...	do		1	3	116	297	Barque
23 oct.	Charity	P. G. L'abbé...	do		1	3	133	333	Barque
4 nov.	Arrogante.....	H. Dubord	do		1	3	115	404	Barque
11 nov.	McK. Spessing.	McKay & Warner	do						
16 nov.	Ruroastrie.....	Th. Oliver	do		1	3	184	1206	Navire
16 nov.	Volage	H. Dubord	do		1	3	164	729	Barque
25 nov.	Coq du village.	H. Dubord	do		1	3	131	317	Barque
26 nov.	Ivey.....	Ed. Richard.....	do		1	3	126	318	Barque
28 nov.	Elegante	H. Dubord.....	do		1	3	133	334	Barque
28 nov.	Fidelle.....	H. Dubord	do		1	3	131	316	Barque
1866									
2 mars	Michigan	J. G. Ross.....	do		1	3	176	1029	Navire
20 avril	La Canadienne..	Th. Lee	do		1	2	92	100	Goël.
5 mai	Tamarac	Wm. Baldwin...	do		1	3	139	499	Barque
6 mai	Eurodydon	Wm. Baldwin...	do		1	3	191	1299	Navire
8 mai	Friga	H. Dinning.....	do		1	3	181	1134	Navire
8 mai	Mora	H. Dinning	do		1	3	154	600	Barque
11 mai	Caroline Mary.	Ed. Sewell.....	do		1	3	140	520	Barque
11 mai	L'Avenir.....	Louis Rosa.....	do		1	2	84	148	Brigan.
12 mai	Lana.....	McKay & Warner	do		1	3	154	608	Barque
14 mai	St-James.....	P. V. Valin.....	do		1	3	185	1188	Navire
14 mai	Beatrice.....	P. V. Valin	do		1	3	155	632	Barque
22 mai	Canada.....	P. V. Valin.....	do		1	3	129	384	Barque
22 mai	Buffalo	N. Rosa	do		1	3	180	1414	Navire
22 mai	Adelaide	N. Roso.....	do		1	3	151	936	Barque
22 mai	Sophia	N. Rosa	do		1	3	140	750	Barque
26 mai	Marie Olivine..	Ls. Tremblay...	do		1	2	80	104	Goël.
26 mai	O. Cromwell ..	C. & Marquis. .	do		1	3	184	1112	Navire
26 mai	Tiviligth	C. & Marquis.. ..	do		1	3	166	778	Navire

capitaines n'ont pas été enregistrés.

Voici un tableau plus détaillé, donnant, année par année, les noms des navires contruits, de leurs constructeurs ou de leurs propriétaires, de leur premier capitaine, les lieux où ils ont été construits, et les dimensions générales des vaisseaux.—(*Suite*).

Années	Noms des vaisseaux	Constructeurs	Place	Capitaine	Ponts	Mâts	Longueur	Tonnage	Désignation.
12 juin	Pyché	H. Dinning	Québec	A partir de cette date, les noms	1	3	165 pd	635	Navire
21 juin	Ospray	J. Shaw.....	do		1	2	111	244	Brick
25 juin	Hormer	McKay & Warner	do		1	3	150	538	Barque
27 juin	Décision	J. Gilmour	do		1	3	185	1203	Navire
29 juin	Union	N. Rosa.....	do		1	3	160	696	Barque
3 juillet	Sirocco	Wm. Baldwen..	do		1	3	190	1252	Navire
11 juillet	Lumina	N. Rosa.....	do		1	2	110	171	Goël.
12 juillet	Evie.....	N. Rosa.....	do		1	3	170	830	Navire
28 juillet	St-Joseph.....	Th. Bernier.....	do		1	2	98	216	Brigan.
28 juillet	Eclair.....	N. Rosa.....	do		1	2	88	231	Goël.
28 juillet	Skelly Belle....	P. G. Labbé....	do		1	2	102	171	Brigan.
31 juillet	Tarifa	J. E Gingras...	do		1	3	155	635	Barque
2 août	Union.....	P. Duclos.....	do		1	2	118	222	Goël.
2 août	Aurora.....	P. Duclos.....	do		1	2	107	124	Goël.
10 août	Austerlity.....	Th. Oliver.....	do		1	3	151	612	Barque
10 août	Isabella	Th. Oliver.....	do		1	2	74	104	Brigan.

2 août	Aurora	P. Duclos	do		1	3	151	612 Barque
10 août	Austerlity	Th. Oliver	do		1	2	74	104 Brigan.
10 août	Isabella	Th. Oliver	do					
16 août	Win[illegible]a	P. G. Labbé	do		1	3	127	343 Barque
23 août	Coroma[illegible]	C. & Marquis	do		1	3	199	1232 Navire
23 août	Northumb[illegible]	L. & I. Samson	do		1	3	196	1302 Navire
30 août	Marie L[illegible]	Sénécal	do		1	2	85	107 Goël.
30 août	Jame[illegible]	Sewell	do		1	3	170	755 Barque
8 sept.	Rose	Rosa	do		1	3	123	426 Barque
10 sept.	Kingston	J. McCord	do		1	3	186	1201 Navire
10 sept.	Sea Gull	Wm. Price	do		1	2	102	224 Brigan.
17 sept.	Eglantine	McK. & Warner	do		1	3	121	336 Barque
24 sept.	Provence	Valin & Dugal	do		1	3	155	621 Barque
26 sept.	Canadienne	H. Dubord	do		1	3	176	888 Navire
27 sept.	Justine	N. Rosa	do		1	3	130	426 Barque
8 oct.	Ottawa	E. Desnoyers	do		1	3	152	634 Barque
26 oct.	Samuel	Valin & Dugal	do		1	3	139	359 Barque
27 oct.	Fiona	Dunn & Samson	do		1	3	160	772 Navire
27 oct.	Hope	N. Rosa	do		1	3	147	698 Barque
1 nov.	Niagara	N. Rosa	do		1	3	156	672 Barque
1 nov.	Succès	N. Rosa	do		1	3	147	591 Barque
1 nov.	F. H. & Charity	Ed. Swell	do		1	2	99	124 Brigan.
2 nov.	Armistia	McK. & Warner	do		1	3	135	490 Barque
6 nov.	Albina	L. & Flanagan	do		1	3	164	813 Navire
6 nov.	Mic-Mac	J. E. Gingras	do		1	3	185	1148 Navire
12 nov.	Adria	P. G. Labbé	do		1	2	103	210 Brigan.
13 nov.	Queen Emma	P. G. Labbé	do		1	2	103	209 Brigan
16 nov.	Ste-Luce	I. Lavoie	do		1	2	78	128 Goël

Les noms des capitaines n'ont pas été enregistrés.

VOICI un tableau plus détaillé, donnant, année par année, les noms des navires contruits, de leur constructeurs ou de leurs propriétaires, de leur premier capitaine, les lieux où ils on été construits, et les dimensions générales des vaisseaux.—(*Suite*).

Années	Noms des vaisseaux	Constructeurs	Place	Capitaine	Ponts	Mâts	Longueur	Tonnage	Désignation
16 nov.	General Neil ...	Erd. Trahan...	Québec	A partir de cette date, les noms	1	3	172 pd	970	Navire
17 nov.	Evie.....	N. Rosa.....	do		1	3	149	652	Barque
24 nov.	General Salem.	N. Rosa.....	do		1	3	103	354	Barque
1867									
18 fév.	Homer.....	J. Rogers	do		1	3	150	538	Barque
1 mars	Cashmer	H. Hagans.....	do		1	3	128	591	Barque
15 mai	Luxembourg ...	N. Rosa.....	do		1	3	159	864	Barque
21 mai	Marie Elzelne .	Ant. Lemieux ...	do		1	2	80	110	Goël.
22 mai	R. Prévoyance.	Th. Gauthier...	do		1	2	82	112	Goël.
23 mai	Cideline	C. Marchildon...	do		1	2	96	123	Brigan.
23 mai	Otonabel	A. B. Campbell.	do		1	2	125	225	Goël.
27 mai	Cavalier	McK. & Warner	do		1	3	137	298	Barque
4 juin	Maria Annett..	McK. & Warner	do		1	3	125	227	Brigan.
4 juin	New-Dominion.	Wm. Baldwin ...	do		1	3	197	1293	Navire
8 juin	Foederis Arca .	E. Carboneau ...	do		1	2	86	123	Goël.
11 juin	Seymour No. 3.	N. Rosa.....	o		1	3	186	1004	Navire

4 juin	Maria Annett..	McK. & Warner	do		1	3	197	1293	Navire
4 juin	New-Dominion.	Wm. Baldwin ...	do		1	2	86	123	Goël.
8 juin	Foederis Arca .	E. Carboneau ...	do		1	3	186	1004	Navire
11 juin	Seymour No. 3.	N. Rosa..... .	o						
17 juin	Confederation...	N. Rosa	do		1	3	138	357	Goël.
17 juin	Secret.....	J. Connelly	do		1	2	231	466	Goël.
28 juin	Ariel.....	McK. & Warner	do		1	2	111	162	Goël.
28 juin	Algonquin	H. Dubord.....	do		1	3	207	1499	Navire
28 juin	Oriental	P. V. Valin.....	do		1	3	158	656	Barque
3 juillet	Martieique	P. V. Valia	do		1	3	128	407	Barque
8 juillet	Aldershot	Valin & Dugal .	do		1	3	198	1312	Navire
8 juillet	Avon	C. & Marquis ..	do		1	3	182	1027	Navire
8 juillet	Muscarel..... ..	J. E. Gingras ..	do		1	2	99	194	Brigan.
11 juillet	Curlew.... ...	J. Gilmour.....	do		1	3	188	1224	Navire
22 juillet	Undanerled....	C. & Marquis...	do		1	3	166	866	Navire
22 juillet	City.....	Olivier Rivard..	do		1	2	96	122	Goël.
1 août	Secret....	I. & I. Samson .	do		1	3	146	416	Barque
14 août	Queen Victoria	J. Paquin	do		1	2	83	105	Goël.
29 août	New-Dominion.	McK. & Warner	do		1	2	115	182	Goel.
4 sept.	Westminster ..	J. E. Gingras....	do		1	3	214	1457	Navire
9 sept.	Ravenacliffe....	Th. Oliver.....	do		1	3	131	472	Barque
23 sept.	Fleetwinn.....	N. Rosa..... .	do		1	3	190	1208	Navire
4 oct.	Philomène	P. Hamelin	do		1	2	84	100	Goël.
7 oct.	Aleppa..... .	J. E. Gingras....	do		1	3	153	673	Barque
7 oct.	Corsica	J. E. Gingras...	do		1	3	154	677	Barque
12 oct.	Amelia..... .	D. Desjardins....	do		1	2	85	117	Goël.
18 oct.	Rivoli....	P. V. Valin.....	do		1	3	128	405	Barque
23 oct.	Modesty	H. Dubord.....	do		1	3	184	979	Navire
28 oct.	Niagara..... .	N. Rosa	do		1	3	134	316	Navire

des noms des capitaines n'ont pas été enregistrés

VOICI un tableau plus détaillé, donnant, année par année, les noms des navires contruits, de leurs constructeurs ou de leurs propriétaires, de leur premier capitaine, les lieux où ils ont été construits, et les dimensions générales des vaisseaux.—(*Suite*).

Années	Noms des vaisseaux	Constructeurs	Place	Capitaine	Ponts	Mats	Longueur	Tonnage	Désignation
15 nov.	Beaver	Chs. Roy	Québec		1	2	95 pd	181	Brigan.
13 nov.	Stag.....	I. & I Samson...	do		1	3	185	1124	Navire
14 nov.	Modesty	N. Rosa.....	do		1	3	176	999	Navire
22 nov.	Letitia	N. Kosa.....	do		1	2	86	161	Goël.
1868									
9 mai	Wymissian	Wm. Baldwin ...	do		1	3	196	1296	Navire
12 mai	Three Sisters ...	J. Julien	do		1	2	85	119	Goël.
14 mai	St-Andrew	P. V. Valin.....	do		1	3	202	1381	Navire
14 mai	Eleonore	P. V. Valin.....	do		1	3	154	680	Barque
15 mai	Enchanteur.. .	N. Rosa.....	do		1	3	154	588	Barque
23 mai	Barbadoes.....	Valin & Dugal .	do		1	3	134	429	Barque
27 mai	Magdala	McK. & Warner	do		1	2	105	165	Goël.
27 mai	I. B. Boynton..	Wm. Boynton ...	do		1	3	155	724	Navire
29 mai	Mary Grant....	Pierre Frigon ...	do		1	2	100	134	Goël.
1 juin	L. Belleace....	Wm. Baldwin ..	do		1	3	151	682	Barque
1 juin	Carluke	P. V. Valin.....	do		1	3	129	416	Barque

A partir de cette date, les noms

29 mai	Mary Grant....	Pierre Frigon ...	do	1	2	100	134	Goël.
1 juin	L. Belleace....	Wm. Baldwin ..	do	1	3	151	682	Barque
1 juin	Carluke	P. V. Valin.....	do	1	3	129	416	Barque

des noms

3 juin	Rock city.... .	McK. & Warner	do	1	3	172	824	Navire
6 juin	Little Annie....	Wm. Cotnam ..	do	1	2	106	227	Brigan.
10 juin	Napser....	C. & Marquis ...	do	1	3	184	1177	Navire
10 juin	Aberdeen	C. & Marquis ..	do	1	3	123	374	Barque
10 juin	Loraine.... ...	Louis Rosa.....	do	1	3	117	315	Barque
12 juin	Niagara.... ...	Dunn & Samson	do	1	3	204	1359	Navire
4 juillet	Beverly	Wm. Baldwin...	do	1	3	141	499	Barque
10 juillet	M. Arthemise...	Louis Richard...	do	1	2	80	110	Goël.
15 juillet	Oriana.....	C. & Marquis....	do	1	3	168	889	Navire
28 juillet	Alfred....	J. Marchildon..	do	1	3	119	280	Barque
28 juillet	Storneway	J. E. Gingras ..	do	1	3	223	1495	Navire
28 juillet	Ismala	J. E. Gingras ..	do	1	3	155	699	Barque
5 août	Léandre.....	L. Methot.....	do	1	2	82	116	Brigan.
15 août	Decle	McK. & Warner	do	1	3	156	695	Barque
15 août	Lord Napier...	McK. & Warner	do	1	3	200	1227	Navire
20 août	Wapeti.... ...	I. & J. Samson .	do	1	3	156	666	Barque
24 sept.	Louvre.... ...	P. G. Labbé.....	do	1	3	158	783	Barque
2 oct.	Halewood	J. Angers.....	do	1	3	141	577	Barque
10 oct.	Manchester....	H. Dinning	do	1	3	199	1115	Navire
13 oct.	Victoire	N. Rosa	do	1	2	99	210	Brigan.
21 oct.	W. Sprite	McK. & Warner	do	1	3	160	769	Barque
28 oct.	Skiddow	J. E. Gingras....	do	1	3	1 4	685	Barque
28 oct.	Snowdon	J. E. Gingras ..	do	1	3	156	682	Barque
2 nov.	Endoume.... .	N. Rosa..... ..	do	1	3	126	435	Barque
3 nov.	Octavie..... .	Louis Rosa.....	do	1	3	127	423	Barque

des capitaines n'ont pas été enregistrés.

VOICI un tableau plus détaillé, donnant, année par année, les noms des navires contruits, de leurs constructeurs ou de leurs propriétaires, de leur premier capitaine, les lieux où ils ont été construits, et les dimensions générales des vaisseaux.—(*Suite*).

Années	Noms des vaisseaux	Constructeurs	Place	Capitaine	Ponts	Mâts	Longueur	Tonnage	Désignation
6 nov.	Surprise	I. & I. Samson.	Québec	A partir de cette date, les noms	1	3	145 pd	442	Barque
6 nov.	Coral	H. Dinning	do		1	2	125	304	Brigan.
11 nov.	Conny Scott.....	James Gibb Ross	do		1	3	125	327	Barque
1869									
29 avril	Aurelie..... ..	N. Rosa..... ...	do		1	3	137	548	Barque
15 mai	Eugenie	P. V. Valin.....	do		1	3	154	669	Barque
15 mai	Harriet	P. V. Valin.....	do		1	3	128	398	Barque
17 mai	Kingston	H. Dinning	do		1	3	190	1306	Navire
19 mai	Chesokee	C. & Marquis ...	do		1	3	181	1156	Navire
19 mai	Italia	C. & Marquis ..	do		1	3	171	898	Navire
19 mai	Lady McDonald	Wm. Baldwin...	do		1	3	196	1299	Navire
19 mai	Lady Cartier ...	Wm. Baldwin...	do		1	3	155	692	Barque
20 mai	James..... ...	H. Dinning	do		1	2	118	158	Brigan.
20 mai	Teamseth	J. E. Gingras ...	do		1	3	191	1257	Navire
29 mai	Manoch	McK. & Warner	do		1	3	156	776	Barque
31 mai	Canute..... ..	McK. & Warner	do		1	3	197	1217	Navire

19 mai	Lady Cartier ...	Wm. Baldwin...	do		1	2	118	158	Brigan.
20 mai	James..... ...	H. Dinning	do		1	3	191	1257	Navire
20 mai	Teamseth	J. E. Gingras ...	do		1	3	156	776	Barque
29 mai	Manoch	McK. & Warner	do		1	3	197	1217	Navire
31 mai	Canute..... ..	McK. & Warner	do						

Les noms des capitaines n'ont pas été enregistrés.

4 juin	Glengary	Louis Rosa	do		1	3	150	651	Barque
16 juin	Victoire.....	N. Rosa..... .	do			2	100	260	Brigan.
17 juin	Black Duck...	E. H. Duval... .	do		1	2	81	127	Brigan.
23 juin	Vélocipede.....	McK. & Warner	do		1	3	142	545	Barque
30 juin	St. Peter.....	P. V. Valin	do		1	3	206	1226	Navire
30 juin	Manitone.....	C. & Marquis ...	do		1	3	138	507	Barque
30 juin	Montreal	Julien & Labbé .	do		1	3	182	1660	Navire
3 juillet	Versailles	J. E. Gingras ..	do		1	3	155	724	Barque
8 juillet	Edna	Th. Oliver.....	do		1	3	159	730	Barque
12 juillet	Alia	N. Rosa.....	do		1	3	126	448	Barque
15 juillet	Manilla	Dunn & Samson.	do		1	3	201	1356	Navire
16 août	Hope.....	H. Dinning	do		1	3	135	259	Barque
3 sept.	Lady Young....	Th. Raymond ...	do		1	2	75	106	Goël.
11 sept.	Geneva..... ..	Dunn & Samson	do		1	3	174	998	Navire
14 sept.	M. Victoire.....	Pierre Proulx..	do		1	2	78	101	Goël.
17 sept.	Julia	N. Rosa.	do		1	3	105	309	Barque
24 sept.	Oneata	McK. & Warner	do		1	3	146	588	Barque
12 oct.	Prince.....	C. Roy..... ..	do		1	2	103	251	Brick
12 oct.	Corsisa	Julien & Labbé.	do		1	3	152	790	Barque
23 oct.	Princess	N. Rosa..... .	do		1	3	163	1025	Navire
26 oct.	Moka	Th. Oliver.....	do		1	3	117	409	Barque
30 oct.	Wasp	McK. & Warner	do		1	2	122	422	Brick
30 oct.	Atlantic	J. E. Gingras....	do		1	3	222	1746	Navire
17 oct.	Amelie.....	N. Rosa..... ..	do		1	3	149	636	Barque
19 oct.	Fidelity.....	H. Dubord	do		1	3	121	292	Barque

VOICI un tableau plus détaillé, donnant, année par année, les noms des navires contruits, de leurs constructeurs ou de leurs propriétaires, de leur premier capitaine, les lieux où ils ont été construits, et les dimensions générales des vaisseaux.—(*Suite*).

Années	Noms des vaisseaux	Constructeurs	Place	Capitaine	Ponts	Mâts	Longueur	Tonnage	Désignation
1870									
4 fév.	Lady Sale.....	L. Leclerc	Québec		1	2	80 pi	104	Goël.
6 mai	Lady Young....	H. Dinning	do		1	3	144	594	Barque
11 mai	Caribou	P. V. Valin.....	do		1	3	155	722	Barque
19 mai	B. of Gaudry ...	E. Grondines...	do		1	2	96	160	Goël.
27 mai	Manitoba.....	J. E. Gingras ...	do		1	3	158	788	Barque
3 juin	Verona	McK. & Warner	do		1	3	153	648	Barque
4 juin	M. Louise.....	P. V. Valin.....	do		1	3	155	715	Barque
6 juin	Alice	McK. & Warner	do		1	3	174	858	Barque
10 juin	St. Michel.....	Th. Bernier.....	do		1	2	132	460	Brigan.
15 juin	Sophia	J. E. Gingras...	do		1	3	157	735	Barque
22 juin	Anne Graig.....	A. Wison.....	do		1	2	129	260	Goël.
24 juin	Eleonore	N. Rosa.....	do		1	3	131	452	Barque
28 juin	Jessie Christie.	P. V. Valin....	do		1	3	156	721	Barque
1 juillet	Ismalia.....	J. G. Ross	do		1	3	161	749	Barque
1 juillet	Francisco.....	N. Rosa.....	do		1	3	231	1812	Navire
2 juillet	Karnah	Th. Oliver.....	do		1	3	145	568	Barque

A partir de cette date, les noms

28 juin	Jessie Christie.	P. V. Valin....	do		1	3	156	721	Barque
1 juillet	Ismalia.....	J. G. Ross	do		1	3	161	749	Barque
1 juillet	Francisco.....	N. Rosa.....	do		1	3	231	1812	Navire
2 juillet	Karnah	Th. Oliver.....	do		1	3	145	568	Barque
7 juillet	Longberg	Th. Oliver.....	do		1	3	136	684	Barque
16 juillet	Leonie.....	N. Rosa	do		1	3	127	458	Barque
29 août	Mary Anna.....	Wm. Cotnam ...	do		1	3	130	494	Barque
31 août	Guinevere	Wm. Cotnam...	do		1	3	190	1020	Navire
6 sept.	Ireland	Th. Oliver.....	do		1	3	180	1004	Navire
9 sept.	Gurenis-a.....	H. Dinning	do		1	3	138	516	Barque
26 sept.	Contest	Dunn & Samson	do		1	3	174	992	Navire
26 sept.	Wasp.....	Julien & frères.	do		1	2	132	442	Brick
6 oct.	John Gerdes....	McK. & Warner	do		1	2	90	134	Brick
6 oct.	Elmina	V. Portelence ...	do		1	2	90	131	Goël.
13 oct.	Eléonore	N. Rosa.....	do		1	3	148	679	Barque
29 oct.	N. Republic...	J. E. Gingras ...	do		1	3	148	580	Barque
31 oct.	N. Zealand....	J. Piche.....	do		1	2	79	112	Goël.
3 nov.	Alphonse.....	Louis Rosa.....	do		1	2	122	293	Brick
2 déc.	St-George.....	C. Gariepy.....	do		1	2	105	135	Goël.
1871									
7 mars	Rhoda.....	J. G. Ross.....	do		1	3	186	1231	Navire
28 mars	R. Prévoyance..	Wm. Charlebois	do		1	2	82	112	Goël.
13 mai	Héiène.....	C. Ménard	do		1	2	81	110	Goël.
15 mai	P. Mitchell.....	J. Roy.....	do		1	2	90	100	Goël.
15 mai	I. W. Dunscomb	J. Boily	do		1	2	90	101	Goël.
19 mai	Woodbine	P. V. Valin	do		1	3	134	446	Barque
19 mai	Lady Lisgar...	Wm. Baldwin...	do		1	3	202	1241	Navire
20 mai	Galion.....	J. G. Ross	do		1	3	120	332	Barque
26 mai	Saigon.....	J. G. Ross...	do		1	3	167	786	Barque

lee noms des capitaines n'ont pas été enregistrés.

VOICI un tableau plus détaillé, donnant, année par année, les noms des navires contruits, de leurs constructeurs ou de leurs propriétaires, de leur premier capitaine, les lieux où ils ont été construits, et les dimensions générales des vaisseaux.—(*Suite*).

Années	Noms des vaisseaux	Constructeurs	Place	Capitaine	Ponts	Mâts	Longueur	Tonnage	Désignation
27 mai	Lady Hincks ..	Wm. Baldwin ...	Québec		1	3	157 pd	699	Barque
30 mai	Fairy Bill.....	John Sharples..	do		1	3	159	641	Barque
7 juin	North Star.....	J. Sharples	do		1	3	156	728	Barque
8 juin	Jules	N. Rosa..... ..	do		1	3	132	375	Barque
13 juin	P. Louise..... .	P. V. Valin	do		1	3	161	761	Barque
6 juillet	Monarch	Wm. Charland .	do		1	3	171	898	Barque
1 août	Charles.....	I. Carbonneau ..	do		1	2	107	207	Brick
16 août	William..... ..	Wm. Stevenson.	do		1	3	156	712	Navire
16 août	N. Dominion ...	I. Joncas	do		1	2	87	123	Brigan.
16 août	Alabamas.....	Bhs. Roy	do		1	2	100	150	Goël.
19 août	Pontiac..... .	J. Poupore	do		1	2	101	128	Goël.
25 août	Three Sisters ...	J. Ward.....	do		1	2	85	119	Goël.
28 août	M. Louise.....	Ls. Dubord	do		1	2	84	102	Goël.
6 sept.	R. Victoire.....	Frs. Mouville ..	do		1	2	92	112	Goël.
8 sept.	Emmanuel	Amb. Lafleur.....	do		1	2	88	103	Goel.
13 sept.	Prendergast... ..	Dunn & Samson			1	3	156	557	Barque

A partir de cette date, les noms

28 août	M. Louise.....	Ls. Dubord	do			1	2	92	112	Goël.
6 sept.	R. Victoire.....	Frs. Mouville ..	do			1	2	88	103	Goel.
8 sept.	Emmanuel	Amb. Lafleur.....	do			1	3	156	557	Barque
13 sept.	Prendergast.....	Dunn & Samson								

16 sept.	St Paul.....	U. Brunelle . ..	do			1	2	84	104	Goël.
23 sept.	Catherine	L. Methot	do			1	3	147	612	Barque
19 oct.	Eléonore	N. Rosa	do			1	3	157	750	Barque
1 nov.	Oneida.....	N. Rosa	do			1	3	195	1210	Navire
7 nov.	Three Sisters ..	J. Geŝgie	do			1	2	85	119	Brigan.
14 nov.	Marie Eliza. ..	N. Rosa	do			1	3	162	888	Barque
2 déc.	Reine Elizabeth	N. Beaudry	do			1	2	80	109	Goël.
26 déc.	Jet	J. G, Ross	do			1	2	149	319	Brigan.
1872										
18 mai	Lady Bird.....	J. Bourget	do			1	2	94	120	Brigan.
21 mai	Lady Allan....	Wm. Baldwin ..	do			1	3	199	1215	Navire
27 mai	I. L. B..... ..	McK. & Warner	do			1	2	101	147	Navire
29 mai	Lady Mary.....	I. & I. Samson .	do			1	2	94	167	Brigan.
29 mai	Bertha.....	F.-X. Marquis..	do			1	3	169	866	Barque
29 juin	Wheethindle....	Wm. Charland ..	do			1	3	185	1103	Navire
4 juin	Shaattnardle....	G. T. Davie	do			1	3	118	305	Barque
5 juin	Aurelia	D. Boucher.. ..	do			1	2	97	123	Goël.
13 juin	Beulah.....	McK. & Warner	do			1	3	157	746	Barque
15 juin	Albert	N. Rosa	do			1	3	133	361	Barque
26 juin	M. Albert	Ls Tremblay....	do			1	2	85	104	Goël.
3 juillet	Regina.....	D. Rivard.....	do			1	2	93	128	Goël.
5 juillet	Magnolia.....	H. Dinning	do			1	3	188	1033	Navire
11 juillet	Mosher..... .	Th. Oliver.....	do			1	3	166	788	Navire
11 juillet	Elie.....	Elie Roy	do			1	2	85	121	Brigan.
15 juillet	Marianne..... .	Julien & Allard	do			1	2	94	213	Brigan.

des capitaines n'ont pas été enregistrés.

VOICI un tableau plus détaillé, donnant, année par année, les noms des navires contruits, de leurs constructeurs ou de leurs propriétaires, de leur premier capitaine, les lieux où ils ont été construits, et les dimensions générales des vaisseaux.—(*Suite*).

Années	Noms des vaisseaux	Constructeurs	Place	Capitaine	Ponts	Mâts	Longueur	Tonnage	Désignation.
16 juillet	Rapid.....	F. Duquette.....	Québec		1	2	94 pd	144	Brigan.
22 juillet	Pekin..... ...	N. Rosa..... .	do		1	3	165	849	Barque
26 juillet	St-George..... .	P. V. Valin.....	do		1	3	209	1511	Navire
26 juillet	St-Vincent.....	Dunn & Samson	do		1	3	200	1404	Navire
26 juillet	Mary Queen....	Nap. Warren....	do		1	2	78	108	Goël.
26 juillet	Success	Wm. Chariand..	do		1	3	138	476	Barque
26 juillet	Edinburg..... .	J. E. Gingras....	do		1	3	212	1664	Navire
9 août	Maria Anna... .	J. Gosselin..... ..	do		1	2	82	116	Goël.
15 août	Hawk..... ...	N. Rosa..... .	do		1	2	95	195	Brigan.
18 sept.	Pekin.....	Wm. Henry.....	do		1	3	144	648	Barque
27 sept.	Celleo....	F. X. Marquis...	do		1	3	179	1001	Navire
27 sept.	C. of Dufferin...	N. Rosa..... ..	do		1	3	142	648	Barque
27 sept.	Venus	H. Warner.....	do		1	3	191	1176	Navire
11 oct.	Lady Dufferin .	Th. Oliver.....	do		1	3	163	1336	Navire
22 oct.	Star.....	G. Gagné	do		1	2	85	109	Brigan.
22 oct.	Toronto..... ...	A. & Bertrand..	do		1	3	162	799	Barque

A partir de cette date, les noms

27 sept.	Venus	H. Warner.....	do		1	3	191	1176	Navire
11 oct.	Lady Dufferin .	Th. Oliver.....	do		1	3	163	1336	Navire
22 oct.	Star.....	G. Gagné	do		1	2	85	109	Brigan.
22 oct.	Toronto	A. & Bertrand..	do		1	3	162	799	Barque
29 nov.	Fabiola	A. D. Hamelin ..	do		1	2	100	146	Goël.
13 déc.	Alexina	Erd. Trottier...	do		1	2	92	113	Goël.
1873									
15 avril	Tiber	C. Wilkie.....	do		1	3	177	1114	Navire
1 mai	L. Wesmorland	H. Dinning.....	do		1	3	165	853	Barque
21 mai	Ella	P. V. Valin.....	do		1	3	178	985	Barque
31 mai	Rosario.....	Wm. Charland .	do		1	3	144	532	Barque
31 mai	M. Sewelt.....	Ed. Sewell.....	do		1	2	83	106	Goël.
31 mai	Beauport	F. X. Marquis..	do		1	2	140	245	Goël.
10 juin	Clydesdale	J. E. Gingras ..	do		1	3	233	1888	Navire
13 juin	Margaret	J. A. Powell...	do		1	3	175	965	Navire
21 juin	Greenock	F. X. Marquis...	do		1	3	198	1240	Navire
30 juin	L. Fletcher....	P. Baldwin	do		1	3	165	731	Barque
4 juillet	Cleveland	Wm. Charland ..	do		1	3	207	1263	Navire
11 juillet	P. of England .	Felix Carbray ..	do		1	3	205	1350	Navire
14 juillet	Scotia.....	Dunn & Samson	do		1	3	212	1554	Navire
24 juillet	E. of Dufferin ..	P, V. Valin.....	do		1	3	227	1776	Navire
25 juillet	Julia.....	A. & Bertrand...	do		1	3	132	492	Barque
30 juillet	Circassian.....	J. C. Ross.....	do		1	3	232	1558	Navire
11 août	L. Muriel May..	Th. Oliver.....	do		1	3	145	526	Barque
12 août	Roseneath.....	F. X. Marquis...	do		1	3	153	638	Barque
22 août	Ocean Gem... .	Julien & frères ..	do		1	3	131	324	Barque
2 sept.	Ste-Luce	F. Cloutier.....	do		1	2	79	122	Goël.
2 oct.	Leila.....	J. E. Giugras....	do		1	3	156	731	Barque
14 oct.	M. Georgiana..	H. Sauvageau ...	do		1	2	106	157	Goël.

Les noms des capitaines n'ont pas été enregistrés.

VOICI un tableau plus détaillé, donnant, année par année, les noms des navires construits, de leurs constructeurs ou de leurs propriétaires, de leur premier capitaine, les lieux où ils ont été construits, et les dimensions générales des vaisseaux.—(*Suite*).

Années	Noms des vaisseaux	Constructeurs	Place	Capitaine	Ponts	Mâts	Longueur	Tonnage	Désignation.
18 oct.	Adgillus..... ...	C. Wilson.....	Québec		1	3	142 pd	415	Barque
18 oct.	Frostedina	N. Rosa	do		1	3	141	402	Barque
21 oct.	Constance.....	H. Fry.....	do		1	3	176	964	Navire
22 oct.	Zoila....	L. Methot.....	do		1	3	173	933	Navire
24 oct.	Orient....	Dunn & Samson	do		1	3	174	1025	Navire
26 déc.	Calipso	Denis Maguire...	do		1	3	99	323	Barque
1874									
12 mai	Champlain	Philias Sirois ...	do		1	2	77	104	Goë .
16 mai	A. & Robitaille.	N. S. Auger.....	do		1	2	85	101	Goël.
23 mai	Siren.....	F. X. Marquis..	do		1	2	137	309	Goël.
23 mai	Ossian.....	F. X. Marquis...	do		1	3	153	608	Barque
26 mai	Concordia	Peter Baldwin...	do		1	3	163	741	Barque
28 mai	Laurentine	Wm. Charland ..	do			3	158	692	Barque
30 mai	Marianne..... .	N. Rosa..... ..	do			3	124	502	Barque
30 mai	Malabar	F. X. Marquis...	do		1	3	205	1321	Navire
30 mai	Calcutta..... ..	Wm. Charland ..	do		1	3	209	1427	Navire

A partir de cette date, les noms

28 mai	Laurentine	Wm. Charland ..	do			3	158	692	Barque	
30 mai	Marianne..... .	N. Rosa..... ..	do			3	124	502	Barque	
30 mai	Malabar	F. X. Marquis...	do		1	3	205	1321	Navire	
30 mai	Calcutta..... ..	Wm. Charland ..	do		1	3	209	1427	Navire	

13 juin	L. Dufferin....	A. Lavoie.....	do		1	2	78	101	Goël.	
17 juin	St-Frs.-Xavier ..	M. Dussault.....	do		1	2	92	104	Goël.	
20 juin	Alphonsine.....	Frs. Normand...	do		1	2	81	106	Goël.	
2 juillet	Camille..... ..	O. Talbot.....	do		1	2	82	126	Goël.	
14 juillet	Emma.....	A. Bélanger.....	do		1	2	109	237	Goël.	
16 juillet	Forest Belle...	Ed. Sewell	do		1	3	184	1097	Navire	
17 juillet	Louisiana..... .	I. Audet.....	do		1	2	84	106	Goël.	
2 4juillet	Rona.....	J. E. Gingras.....	do		1	3	201	1369	Navire	
31 juillet	White Rose... ..	Dunn & Samson	do		1	3	212	1527	Navire	
4 août	Zelia.....	A. Lavoie.....	do		1	2	89	142	Goël.	
5 août	Maria Stella....	P. Coté.....	do		1	2	98	138	Goël,	
10 août	Linton Abbey ..	P. V. Valin.....	do		1	3	196	1346	Navire	
12 août	Catherina.	N- Rosa..... ..	do		1	3	153	836	Navire	
14 août	Marie Adele....	P. Rivard.....	do		1	2	100	149	Goël.	
17 août	Felicitas	P. Baldwin.....	do		1	3	163	749	Barque	
17 août	Q. of the East.	Wm. Stewart.....	do		1	3	202	1185	Navire	
17 août	Nautidus.....	H. Dinning	do		1	3	181	1141	Navire	
24 août	Marie-Anne....	P. Duval	do		1	2	93	134	Goël.	
24 août	Cahadienne.....	A. Rivard.....	do		1	2	93	128	Goël.	
15 sept.	Josephine.....	M. Sauvageau ..	do		1	2	82	105	Goël.	
22 sept.	Reciprocity.....	Th. Oliver..... ..	do		1	3	205	1481	Navire	
35 sept.	Albany	J. Durand..... ..	do		1	2	97	132	Goël.	
12 oct.	America	Frs. Deseroiselle	do		1	2	104	196	Brigan.	
13 nov.	Hedwigde.....	L. Methot.....	do		1	3	182	933	Barque	
3 déc.	Q. of Queenbury	H. Dinning	do		1	3	135	681	Barque	

les noms des capitaines n'ont pas été enregistrés.

VOICI un tableau plus détaillé, donnant, année par année, les noms des navires contruits, de leur constructeurs ou de leurs propriétaires, de leur premier capitaine, les lieux où ils on été construits, et les dimensions générales des vaisseaux.—(*Suite*).

Années	Noms des vaisseaux	Constructeurs	Place	Capitaine	Ponts	Mâts	Longueur	Tonnage	Désignation
1875									
6 fév.	King of Algasia	H. Dinning	Québec		1	3	200 pd	1609	Navire
22 mai	Arabella	Wm. Charland ..	do		1	3	163	713	Barque
28 mai	Dominion	P. Baldwin.....	do		1	3	198	1287	Navire
28 mai	P. Beatrice.....	Wm. Baldwin ...	do		1	3	160	741	Barque
28 mai	Gaspée	Th. Lee	do		1	3	171	993	Navire
31 mai	Lakefield.....	Dunn & Samson	do		1	3	176	1038	Navire
31 mai	Emelie	A. Gagnon.....	do		1	2	83	100	Goël.
17 juin	Havelcck.....	Wm. Charland .	do		1	3	181	1116	Navire
17 juin	Seringapatam...	F. X. Marquis..	do		1	3	189	1153	Navire
19 juin	Woodfield	J. E. Gingras ...	do		1	3	171	995	Navire
26 juin	Europe	F. Cantin.....	do		1	2	129	239	Goël.
26 juin	Acadia	F. Cantin.....	do		1	2	150	374	Goël.
2 juillet	I. Savard.....	I. Savard	do		1	2	87	138	Goël.
9 juillet	Staghound	Dunn & Samson	do		1	3	174	1013	Navire
19 juillet	Stadacona	M. Bergeron.....	do		1	2	85	132	Goël.
20 juillet	Backhom	F. X. Marquis..	do		1	3	164	990	Barque

A partir de cette date, les noms

2 juillet	I. Savard	Dunn & Samson	do	1	2	87	138	Goël.
9 juillet	Staghound	Dunn & Samson	do	1	3	174	1013	Navire
19 juillet	Stadacona	M. Bergeron	do	1	2	85	132	Goël.
20 juillet	Backhom	F. X. Marquis	do	1	3	164	990	Barque

des capitaines n'ont pas été enregistrés.

20 juillet	Entreprise	Th. Oliver	do	1	3	210	1514	Navire
20 juillet	St-Joseph	Elz. Auger	do	1	2	111	233	Brigan.
23 juillet	Orleans	N. Warren	do	1	2	101	207	Brigan.
26 juillet	Alexina	X. Gauthier	do	1	2	99	209	Brigan.
26 juillet	Windsor	P. V. Valin	do	1	3	206	1442	Navire
12 août	Queen Cliff	Wm. Charland	do	1	3	153	611	Barque
13 août	Emma V	F. Labbé	do	1	3	140	412	Barque
18 août	St-Louis	Ls. Tremblay	do	1	2	100	194	Goël.
25 août	Florida	Chs. Maguy	do	1	3	139	351	Barque
26 août	St-Joseph	M. Beaupré	do	1	2	100	115	Goël.
26 août	M. Olivine	Ls. Tremblay	do	1	2	80	104	Goël.
5 oct.	Dunbrody	Frs. Normand	do	1	3	114	423	Barque
12 oct.	Liberty	Pierre Côté	do	1	3	145	616	Barque
16 oct.	Henry	P. Duval	do	1	3	107	298	Barque
16 oct.	St-François	R. Normand	do	1	2	111	281	Brigan.
20 oct.	Tarifa	Dunn & Samson	do	1	3	157	634	Barque
22 oct.	Pondichery	N. Rosa	do	1	3	164	802	Barque
1876								
6 mai	Glengary	F.-X. Marquis	do	1	3	156	365	Barque
18 mai	Supreme	P. Baldwin	do	1	3	159	762	Barque
19 mai	Sterling	P. Baldwin	do	1	3	160	766	Barque
19 mai	Queenland	Wm. Charland	do	1	3	195	1248	Navire
19 mai	Glenala	Th. Oliver	do	1	3	167	771	Barque
19 mai	Ismalia	N. Rosa	do	1	3	163	794	Barque
29 mai	Devonshire	J. E. Gingras	do	1	3	210	1536	Nrvaie

VOICI un tableau plus détaillé, donnant, année par année, les noms des navires contruits, de leurs constructeurs ou de leurs propriétaires, de leur premier capitaine, les lieux où ils ont été construits, et les dimensions générales des vaisseaux.—(*Suite*).

Années	Noms des vaisseaux	Constructeurs	Place	Capitaine	Ponts	Mâts	Longueur	Tonnage	Désignation
30 mai	Circassian.....	P. V. Valin.....	Québec		1	3	212	1495	Navire
30 mai	Peruviau.....	P. V. Valin.....	do		1	3	187	1059	Navire
7 juin	Indiana	Agapit Deneau ..	do		1	2	96	109	Goël.
5 juillet	Benguela.....	Wm. Charland ..	do		1	3	160	668	Barque
5 juillet	Madura	F. X. Marquis...	do		1	3	187	979	Navire
6 juillet	Souvenir.....	P. V. Valin.....	do		1	3	140	492	Barque
15 juillet	Wellian	Dunn & Samson	do		1	2	125	200	Goël.
19 juillet	Stafford	Dunn & Samson	do		1	3	207	1390	Navire
29 juillet	Rainbow	Th. Oliver.....	do		1	3	167	823	Navire
9 août	Bookhara	I. & I. Samson ..	do		1	3	182	1143	Navire
24 août	Alice	L. Methot.....	do		1	3	158	724	Barque
31 août	Norwegian	Wm. Cotnam.....	do		1	3	170	933	Navire
13 sept.	America	J. Durgwell.....	do		1	2	104	233	Brigan.
4 oct.	Humber	H. Dinning	do		1	3	167	786	Barque
1877									
4 mai	Natrona	Hyp. Dubord.....	do		1	3	122	293	Barque

A partir de cette date, les noms

13 sept.	America	J. Durgwell.....	do		1	3	167	786	Barque
4 oct.	Humber	H. Dinning	do						
1877									
4 mai	Natrona	Hyp. Dubord.....	do		1	3	122	293	Barque

4 mai	E. T. G	N. Rosa	do		1	3	167	949	Barque
5 mai	Indian Chief....	Dunn & Samson	do		1	3	198	1238	Navir
8 mai	Dunsyre	J. E. Gingras ...	do		1	3	184	1083	Navire
15 mai	Inigtut	McKay & Dix...	do		1	3	122	331	Barque
15 mai	Sardinian	P. V. Valin.....	do		1	3	211	1542	Navire
15 mai	Sarmatian.....	P. V. Valin	do		1	3	190	1197	Navire
15 mai	Tanjore	Wm. Charland ..	do		1	3	172	933	Navire
16 mai	Champion.....	G. T. Davie.....	do		1	2	131	242	Goël.
5 juin	Belstane	Wm. Charland ..	do		1	3	181	1061	Navire
8 juin	Eugenie	L. Méthot.....	do		1	2	101	195	Goël.
18 juin	Cosmo	H. Dinning	do		1	3	200	1220	Navire
20 juin	Signet	J. E. Gingras....	do		1	3	146	574	Barque
27 juin	Batavia	F. X. Marquis...	do		1	3	189	1110	Navire
27 juin	Alpha	John Simpson...	do		1	2	113	221	Goël.
5 juillet	Modern	P. Baldwin	do		1	3	161	757	Barque
13 juillet	Citadel.... ...	I. & I. Samson ..	do		1	3	207	1401	Navire
18 juillet	S. Fortin	S. Fortin	do		1	2	106	240	Brigan
28 juillet	Verity....	Wm. Charland ..	do		1	3	178	1022	Navire
30 juillet	Stafford	Dunn & Samson	do		1	3	185	1115	Nazire
5 sept.	Hemisphère....	Dunn & Samson	do		1	3	136	317	Brigan.
17 sept.	Chelmford	H. Warner.....	do		1	3	142	381	Brigan.
1 oct.	Lorenzo	H. Dinning	do		1	3	193	1244	Navire
9 oct.	Lizie Mary....	Th. Oliver.....	do		1	3	138	553	Barque
9 oct.	Mary Graham .	Th. Oliver.....	do		1	3	161	698	Barque

des capitaines n'ont pas été enregistrés.

VOICI un tableau plus détaillié, donnant, année par année, les noms des navires contruits, de leurs constructeurs ou de leurs propriétaires, de leur premier capitaine, les lieux où ils ont été construits, et les dimensions générales des vaisseaux.—(*Suite*).

Années	Noms des vaisseaux	Constructeurs	Place	Capitaine	Ponts	Mâts	Longueur	Tonnage	Désignation.
1878									
7 mai	Nidia	P. V. Valin.....	Québec		1	3	151	554	Barque
7 mai	Poninesion	P. V. Valin.....	do		1	3	199	1293	Navire
8 mai	Germanic	P. Baldwin	do		1	3	198	1295	Navire
30 mai	Assyrian	Wm. Charland ..	do		1	3	186	1156	Navire
17 juin	Shannon	F. X. Marquis...	do		1	3	191	1155	Navire
10 juillet	Mohawk	J. E. Gingras ...	do		1	3	193	1338	Navire
21 août	Cyprus..... .	Wm. Charland..	do		1	3	173	938	Barque
3 sept.	Amicus	N. Rosa..... ..	do		1	3	153	516	Barque
22 oct.	Pamblico.....	J. Maguire	do		1	2	139	375	Brigan.
28 oct.	War Spirit	G. Salter	do		1	3	208	1164	Navire
1879									
5 juin	Montagnais....	E. Samson.....	do		1	3	202	1297	Navire
7 juin	M. Vigilante...	E. Roy	do		1	2	76	114	Goël.
16 juin	Electric Light .	P. Baldwin	do		1	3	162	767	Navire
21 juin	Vicereine.... .	I. Samson & Co.	do		1	3	216	1465	Navire
28 juin	Aurore	E. Tremblay	do		1	2	74	102	Goël.

A partir de cette date, les noms

7 juin	M. Vigilante...	E. Roy	do		1	3	162	767	Navire
16 juin	Electric Light .	P. Baldwin	do		1	3	216	1465	Navire
21 juin	Vicereine.....	I. Samson & Co.	do		1	2	74	102	Goël.
28 juin	Aurore	E. Tremblay	do						
29 juillet	Giraldine	Wm. Charland ..	do		1	3	196	1214	Navire
20 août	Ivy.....	P. V. Valin.....	do		1	3	157	580	Barque
22 août	Loraine	Louis Rosa.....	do		1	3	117	371	Barque
2 oct.	Zélia.....	A. Tremblay.....	do		1	2	83	125	Goël.
2 oct.	Uphoree	N. Rosa.....	do		1	3	195	1314	Navire
11 oct.	New London ..	John Maguire ...	do		1	2	126	243	Brigan.
1880									
9 juin	Lancashire	G. & Martineau..	do		1	3	190	1158	Navire
17 juin	Braidwood	Wm. Charland ..	do		1	3	177	979	Navire
27 juillet	Guiona	P. Baldwin.....	do		1	3	153	664	Barque
27 juillet	Landerdale....	Wm. Charland ..	do		1	3	200	1259	Navire
11 août	Ironsides	J. Maguire.....	do		1	3	128	510	Barque
18 août	Parisian	P. V. Valin	do		1	3	208	1384	Navire
10 sept.	Embem	Et. Samson	do		1	3	192	1151	Navire
29 sept.	Our Annie.....	R. Thomson... ..	do		1	3	146	363	Barque
1881									
28 mai	Kaewatin	P. Baldwin	do		1	3	168	791	Barque
30 mai	A. O. Boucher.	A. D. Boucher...	do		1	2	99	185	Goël.
17 août	Golden Rule....	J. Magvire.....	do		1	3	183	1168	Navire
1 sept.	Atlanta	J. Maguire.....	do		1	3	140	580	Barque
17 sept.	Jancook..... ..	T. Langillus... ..	do		1	3	170	876	Barque
21 oct.	P. of England .	H. Dinning	do		1	3	205	1350	Navire
2 nov.	Alice Roy.....	A. Roy..... ...	do		1	3	152	618	Barque
1882									
26 mai	Brandon	Wm. Charland ..	do		1	3	197	1249	Navire

des noms des capitaines n'ont pas été enregistrés.

VOICI un tableau plus détaillé, donnant, année par année, les noms des navires contruits, de leurs constructeurs ou de leurs propriétaires, de leur premier capitaine, les lieux où ils on été construits, et les dimensions générales des vaisseaux.—(*Suite*).

Années	Noms des vaisseaux	Constructeurs	Place	Capitaine	Ponts	Mâts	Longueur	Tonnage	Désignation
7 juin	Gylfe	Wm. Charland ..	Québec	A partir de cette date, les noms	1	3	168	984	Barque
12 juin	Edmonton	Wm. Charland ..	do		1	3	200	1297	Navire
16 juin	Henrys	Wm. Deran	do		1	2	107	307	Brigan.
24 juillet	Winnipeg	Et. Samson	do		1	3	205	1303	Navire
5 sept.	Elie.....	E. Roy..... ...	do		1	2	85	125	Brigan.
1883									
7 mai	Florence.... ...	H. Dinning	do		1	2	91	135	Goël.
21 mai	G. T. D..... ...	G. T. Davie.....	do		1	2	95	195	Goël.
29 mai	Udrely	Wm. Charland ..	do		1	3	199	1301	Navire
9 juin	New Deminion.	I. Joncas	do		1	2	87	144	Goël.
4 juillet	Ryerson	H. K. Richard...	do		1	3	199	1427	Navire
11 juillet	Guelph....	J. Abbey	do		1	2	129	232	Goël.
13 juillet	Edmburg.... .	Wm. Charland ..	do		1	3	203	1299	Navire
8 sept.	Jeannette	T, Bouchard	do		1	2	100	197	Goël.
15 sept.	Albani	J. Tremblay	do		1	2	77	110	Goël.
18 sept.	Olivia....	H. Dinning	do		1	2	151	778	Barque

13 juillet	Edmburg.....	Wm. Charland ..	do		1	3	203	1299	Navire
8 sept.	Jeannette	T, Bouchard	do		1	2	100	197	Goël.
15 sept.	Albani	J. Tremblay	do		1	2	77	110	Goël.
18 sept.	Olivia.....	H. Dinning	do		1	2	151	778	Barque
17 nov. 1884	Kate Harding...	J. Maguire.....	do	des capitaines n'ont pas été enregistrés.	1	3	148	714	Barque
30 juin	Mary Queen....	Chs. Marcotte ...	do		1	2	78	108	Goël.
4 oct. 1885	E. H. Duval....	J. Maguire	do		1	3	149	661	Barque
28 mai	Cambria..... ..	Et. Samson	do		1	3	201	1252	Navire
28 mai	Cheshire	Wm. Charland ..	do		1	3	197	1307	Navire
27 juin	Sodium	J. Pearsons	do		1	3	136	357	Barque
27 juin	Jodine	J. Pearsons	do		1	3	136	357	Barque
18 déc. 1886	Robert Porter .	J. Maguire.....	do		1	3	152	825	Barque
3 juillet	Clytie	J. Maguire.....	do		1	3	175	1078	Navire
3 juillet	Sabina	J. E. Starr.....	do		1	3	138	366	Barque
31 août	Jeanette.....	E. Bernier.....	do		1	2	100	197	Goël.
7 sept.	Mignonette	Evan J. Price...	do		1	2	96	138	Goël.
27 oct.	Wydo 384.....	J. Maguire.....	do		1	3	192	799	Navire
23 oct. 1887	Lake Leman...	J. Maguire.....	do		1	3	202	1035	Navire
27 mai	Titania.....	G. T. Davie.....	do		1	3	329	1405	Navire
28 juillet	Lottie Belle	John Maguire...	do		1	2	103	199	Brigan.
10 sept.	Maska	J. Price..... ..	do		1	2	92	148	Brigan
8 oct. 1888	Tristte.....	J. Price..... ..	do		1	2	82	113	Goël.
13 nov.	Marie Erselie...	D. Bouchard	do		1	2	80	110	Goël

VOICI un tableau plus détaillé, donnant, année par année, les noms des navires contruits, de leurs constructeurs ou de leurs propriétaires, de leur premier capitaine, les lieux où ils ont été construits, et les dimensions générales des vaisseaux.—(*Suite*).

Années	Noms des vaisseaux	Constructeurs	Place	Capitaine	Ponts	Mâts	Longueur	Tonnage	Désignation.
1889									
21 oct.	Rapid	J. A. Maguire ...	Québec		1	2	120 pd	325	Briga
1 oct.	Albatros	L. Arcand.....	do		1	2	93	129	Goël
1890									
22 août	C. B. James ...	W. D. B. James	do		1	3	165	825	Brigan.
30 août	Marie Anne...	Ls. Castonguay..	do		1	2	88	188	Goël.
30 août	Sarah Alice ...	X. Gauthier.....	do		1	2	89	188	Brig.
1891									
9 juin	Pretoria.....	A. Bélanger.....	do		1	2	99	178	Goël.
6 juillet	Marie Anne .. .	X. Boisvert	do		1	2	90	107	Goël.
5 sept.	M. Josephine ...	Vital Charest ...	do		1	2	88	117	Goël.
1892									
16 avril	M. Vigilante ...	Elie Roy	do		1	2	76	114	Goël.
1893									
ct.	White Wings ...	Wm. Charland .	do		1	3	142	430	Brig.
1895									
2. ril	Marie Jeanne..	C. Houde.....	do		1	2	92	128	Goël.

A partir de cette date, les noms des capitaines n'ont pas été

1893										
ct.	White Wings...	Wm. Charland *.	do		1	3	142	430	Brig.
2. ril	Marie Jeanne..	C. Houde.....	do		1	2	92	128	Goël.

1896									
22 juillet	St-Joseph.....	Arthur Bois.....	do		1	2	98	111	Goël.
25 août	Mariposa.....	Z. Gosselin	do		1	2	98	115	Goël.
9 nov.	W. W. Ogilvia.	D. Tousignant...	do		1	2	97	100	Goël.
9 nov.	Anna.....	O. Rivard	do		1	2	103	137	* Goël.

* Un navire porte la voile carrée aux trois mâts et la voile latine au mât d'arrière.

* La barque porte voile carrée aux deux mâts d'avant et voile latine au mât d'arrière.

* Le brick porte voile carrée à ses deux mâts et voile latine au mât d'arrière.

* La barquantine, voile carrée au mât d'avant et voile latine à ses deux autres mâts.

* Le brigantin, voile carrée au mât d'avant et voile latine au mât d'arrière.

* Enfin, la goëlette porte voile latine aux deux mâts.

D'après ce tableau, qui est aussi exact qu'il peut l'être, il y a eu, de 1797 à 1896, 2,542 navires de construits à Québec et ses environs, représentant une capacité de 1,377,099 tonneaux.

En mettant le prix du coût de ces 2,542 vaisseaux à $40 le tonneau, nous arrivons au chiffre assez rond de $55,119,600 que la construction des navires a rapportés presque exclusivement au district de Québec. De ce montant les ouvriers ont touché leur belle part qu'on évalue à $16,529,988. La balance, $38,589,612, est attribuable aux fournisseurs de matériaux.

Si maintenant nous tenons compte du coût du chargement de ces 2,542 vaisseaux sortant de chantier, au prix moyen de $1000 chacun, soit $2,542,000 ; des avances faites à l'équipage sur gages, à une moyenne de 22 hommes par vaisseau, au prix de $15 chacun, soit $838,860 ; de l'approvisionnement de chaque vaisseau, au prix moyen de $700 chacun, soit $1,779,400 ; enfin, si nous tenons compte du coût du pilotage ; à une moyenne de 19 pieds tirants d'eau pour chaque vaisseau et à $2.50 le pied, soit $120,745, nous pouvons nous faire une idée de l'importance de l'industrie des navires dans notre port de Québec et ses environs.

Nous donnons ici une statistique non moins intéressante des travaux de remorquage.

C'est en 1842 que les premiers remorqueurs sont apparus. De cette date à 1896, il y a eu 1586 vaisseaux remorqués des chantiers et mis à l'eau, au prix de $30 chacun en moyenne, soit $47,580. De ce nombre, 150 ont été remorqués à la traverse de Saint-Roch, à une moyenne $200 chacun, soit $30,000 ; 50 ont été remorqués au Bic, à une moyenne de $300, soit $15,000.

Nous oublions de mentionner le coût du quayage de ces 2,542 navires qu'on peut évaluer à $50 chacun, soit $127,100.

Nous ne parlerons pas des certificats de douane et de mille autres déboursés de la part des propriétaires de ces vaisseaux, qui peuvent se chiffrer par milliers de dollars.

Mais l'industrie des navires n'est plus maintenant. Tous ces chantiers, toutes ces estacades pleines de bois de commerce intérieur et d'exportation, qu'on voyait autrefois sur nos plages, sont disparus ; avec eux est aussi disparue la plus grande source de revenus pour les ouvriers de Québec.

TROISIÈME PARTIE

NAUFRAGES.

Plusieurs de ces navires dont nous venons de donner les noms plus haut ont été défaits par leurs propriétaires pour en tirer les matériaux encore utiles, ou détruits par accident, par le feu ou autrement. Les autres ont été entièrement perdus dans des naufrages dont je rappellerai ici quelques souvenirs.

Je m'entionnerai d'abord le "Columbus", capitaine McKillar, qui a été perdu pendant une traversée en Angleterre. Il avait été construit en 1821 à l'Anse-du-Fort, I. O., et jaugeait 3690 tonneaux. Citons encore le "Baron of Renfrew", capitaine Mathew Walker, perdu sur les côtes de France. Il jaugeait 5,294 tonneaux et avait été construit en 1825, ainsi que le "Columbus", par une Compagnie anglaise, dans un but de spéculation. Cette compagnie ne payait pas, à titre de manufacturière, de droits d'entrée sur les bois bruts et manufacturés. Cependant elle a pu couvrir en partie ses pertes considérables causées par la destruction de ces deux vaisseaux, par le joli montant suivant des assurances qu'elle a touché, soit 1,077,800

livres *sterling* ou $5,389,040, et cela pour les navires seuls.

Un autre vaisseau, le " Prince ", de 427 tonneaux, a aussi fait naufrage,en octobre 1818, sur les côtes de Terreneuve. Tout l'équipage est mort de froid sur l'île ; on en a retrouvé quelques traces, le printemps, par une lettre écrite au crayon qui donnait les détails de ses souffrances.

En 1859, la " Petite Hermine, " construite par M. Toussaint Valin, a été perdue sur l'Ile Miquelon, pendant une traversée en Europe.

La même année le brick " Nyssia," capitaine Louis Bussière, a aussi été perdu sur les côtes de Terreneuve. Voici quelques épisodes de sa traversée :

Le " Nyssia " avait mis à la voile pour l'Europe en juin. M. Narcisse Rosa, le constructeur de ce vaisseau, était à bord ; un de ses frères, M. Moïse Rosa, pâtissier, l'accompagnait. C'était lui qui préparait les desserts, et sous ce rapport, il n'avait pas son égal.

Une brise légère poussait notre navire et tout était calme sur le pont et dans la mâture.

Les matelots travaillaient avec aise et avaient l'air content de leur sort. Je voulus, dit M. Rosa, les récompenser de leurs bons services, et demandai au capitaine Bussière de leur faire donner, le midi, une tarte en sus de leurs rations ordinaires.

Le capitaine ne voulut pas m'en croire et me fit remarquer que je ne connaissais pas le matelot, parce que je ne chercherais pas à m'attirer ses bonnes grâces en le traitant aux friandises. J'avais beau lui dire que c'étaient des hommes comme les autres, qu'ils reconnaîtraient très bien ces petites douceurs, il ne voulut pas m'écouter. Cependant, il me laissa libre de tenter l'expérience, et, le midi, il n'y avait personne de plus joyeux que le matelot sur le pont, lorsqu'on lui eut servi sa tarte aux confitures.

Quelques heures après, alors que nous étions en face des côtes d'Anticosti, une furieuse tempête s'éleva. Un vent d'est formidable soufflait à tout rompre.

Mon frère étant tombé malade du mal de mer, on ne put servir ce jour-là de pâtisseries aux matelots. Ceux-ci s'en montrèrent pour le moins mécontents. Le lendemain la tempête continua toujours et ne donna pas davantage de tartes aux matelots. Ils en manifestèrent un plus grand mécontentement, au point que le jour d'après ils firent grève générale, et refusèrent d'exécuter tout ordre.

Le capitaine Bussière me fit alors sentir toute la portée de ma conduite envers les matelots. Il les fit venir tous auprès de lui et

leur lut les engagements qu'ils avaient pris lors de l'embarquement. " C'est bien là, leur dit-il, ce que vous avez promis de tenir, et d'un autre côté voici ce que j'ai promis de faire pour vous. Allez ! et nous allons nous conformer à nos contrats. Vous enverrez deux des vôtres chercher les rations auxquelles vous avez droit pour chaque jour, afin qu'il n'y ait pas de malentendu, et allez travailler ! "

Les matelots s'en retournèrent et eurent leurs rations, tel que convenu. Cependant, ils manquèrent de nourriture avant la fin de la journée, et allèrent en demander au capitaine. Pour toute réponse il leur dit qu'ils avaient eu ce à quoi ils avaient droit, et que le premier qui refuserait de travailler serait immédiatement mis aux fers.

La menace eut son effet. Pas un seul n'osa se révolter. Tout rentra dans l'ordre et on n'entendit plus de récriminations. Quelques matelots supplièrent bien M. Rosa de parler pour eux au capitaine, mais ils n'osèrent se présenter à lui, parce qu'ils savaient d'avance qu'ils n'obtiendraient rien de plus.

Cependant la tempête avait cessé. La mer était devenue calme. Mais une brume épaisse nous entourait, au point que nous pouvions à peine distinguer les objets sur le vaisseau

même. Nous allâmes au gré des courants quatre jours et quatre nuits.

De temps en temps on jetait la sonde. Vers une heure du matin, nous atteignîmes fond à 23 brasses. Le temps de relever notre sonde et de la rejeter, nous n'étions plus qu'à dix-neuf et à six brasses. = L'ancre fut jetée et le bruit que l'on fit sur le bateau éveilla les habitants de la côte. On ne pouvait les distinguer, mais nous étions assez près d'eux pour les entendre parler.

Ordre est alors donné de mettre la chaloupe à l'eau et d'aller prendre des informations sur le lieu où nous sommes. On nous apprend que notre vaisseau est dans un des endroits les plus périlleux de la côte du Ladrador et que si nous ne le fuyons au plus tôt, il y a grand danger pour nous de périr sous les coups du terrible vent de la mer qui va bientôt s'élever.

L'année précédente, en ce même endroit, la tempête avait brisé un voilier sur les rochers.

Nous sortîmes donc de là avec la première brise favorable, et nous allâmes prendre terre à l'entrée du détroit de Belle-Isle, pour renouveler notre provision d'eau douce avant de prendre la haute mer.

Au détroit je rencontrai un vieillard de 70 ans, du nom de Joseph Parent, qui avait laissé

St-Roch de Québec lors du grand feu, en 1845, pour venir vivre sur cette terre quasi-inhabitée.

Nous laissâmes le détroit par un bon vent et sous un beau ciel. Nous avions déjà fait une course de trois jours dans la haute mer, lorsqu'une banquise vint heurter notre vaisseau et l'arrêter dans sa marche directe. Le capitaine pousse une pointe au sud pendant quelques heures, mais nous sommes encore arrêtés par la glace. Finalement, nous sommes pris comme dans un cercle de fer. Nous n'avions plus qu'à attendre notre salut de la Providence. Autour de nous, de distance en distance, il y avait plusieurs navires qui s'étaient, comme nous, laissé prendre par les banquises.

Ces immenses bancs de glace, sur la mer, présentent ordinairement des beautés remarquables. Tantôt on croit voir au loin un village avec son château et son clocher, tantôt la glace reflète mille lumières et nous fait assister à des feux d'artifices vraiment féeriques. Il n'y a pas jusqu'à la chasse au loup marin qui nous a fait oublier quelque temps notre infortune.

Six jours de longue attente ne nous découragèrent pas. Ce fut toute une joie sur le pont lorsque sous l'action d'une brise légère le cercle qui nous entourait se brisa et nous laissa un passage à la liberté. Mais c'était

aussi le moment le plus critique. A tout moment, nous venions prêts de frapper des banquises qui flottent ordinairement entre deux eaux. Pour garder notre navire de tout danger, le capitaine fit mettre des ris dans les huniers. Le résultat en fut d'abord heureux ; mais au moment où nous espérions nous délivrer définitivement, notre vaisseau alla frapper une de ces immenses glaces et fut percé de part en part.

Tout l'équipage se jeta aux pompes, mais tout effort fait pour en diguer les flots fut inutile : notre navire emplit. Cependant il ne coula pas à cause de son chargement de bois.

Deux des autres navires, chargés de sel, n'eurent pas le même sort. Ils sombrèrent sous la pesanteur de leur cargaison. On ne put que sauver l'équipage.

Pour nous alléger, nous avons été obligés de jeter par-dessus bord toute la cargaison de pont. Une douzaine d'hommes ont fait là, dans l'espace de quelques heures, un travail de géants, tant l'idée du péril donne du courage et de la force. J'ai vu lever des pièces de bois de seize pouces carrés et de quarante pieds de long avec autant de facilité que si c'eût été une planche.

Nous étions alors à près de trois cents milles des côtes de Terreneuve. On prit cette direc-

tion et nous arrivâmes assez heureusement au Havre du Croque, à l'est de Terreneuve, station de pêcheries française. On nous accueillit bien.

Le vaisseau fut condamné et vendu au profit des intéressés.

Voici le récit d'autres épisodes du voyage dont j'ai été un des témoins :

C'était en 1862. Nous faisions la traversée de New-York à Liverpool, sur le vapeur " Vigo." Au temps du dîner, une vague immense vint balayer notre pont. Heureusement que les passagers en furent quittes à changer de vêtements.

Quelques jours plus tard, pendant le même voyage, après avoir passé une agréable veillée au salon, nous nous disposions à prendre un peu de sommeil lorsqu'un commencement d'incendie se déclara à bord du vapeur.

Le capitaine donna aussitôt ordre de fermer toutes les écoutilles afin d'empêcher les passagers de l'entre pont (au nombre de 250) d'envahir le pont et d'y jeter la confusion, tandis que l'équipage et les passagers de cabines faisaient mille efforts pour maîtriser l'élément dévastateur. Il fallut toute l'énergie du capitaine pour arrêter ce commencement d'incendie. On ne put connaître l'origine du feu, mais tout

nous fit supposer qu'il fut mis par le feu d'un cigare ou la cendre d'une pipe à moitié éteinte.

Plus tard, en 1863, je faisais la traversée sur sur le " Belgian, " capitaine Brown. Nous étions au milieu de l'océan. Un cyclone vint s'abattre sur notre vaisseau et causa des ravages épouvantables. Deux hommes furent jetés à la mer sans qu'on pût leur porter secours. Une chaloupe fut arrachée de son support et aussi jetée au gré des flots. La cabine du capitaine fut complètement rasée.

J'étais sur le " Prussian " en traversée transatlantique. Le vent était devenu tout à coup très rapide et poussait des vagues immenses sur la poupe de notre vaisseau. A tout moment les flots menaçaient de nous engloutir. Pour échapper à une mort certaine, le capitaine prit le seul moyen qu'il y eût à sa disposition : mettre le cap du navire à la tempête, manœuvre très dangereuse en de telles circonstances. Après bien des efforts vains, le capitaine réussit à la fin à mettre le cap à la bourrasque. Mais tout ce qui était mobile sur le vaisseau fut renversé, cassé, brisé. C'était le moins qu'on pouvait s'attendre, heureux d'avoir tous la vie sauve.

C'était en 1859. J'étais sur le vapeur " North American " encore en traversée transatlantique.

Nous étions en vue des côtes d'Irlande. La mer était houleuse et les vents déchaînés. Nous avions une tempête bien conditionnée. Lorsque la proue du vapeur s'engagea sous l'eau nous fûmes trois heures et demie dans cette position dangereuse et des plus périlleuses ; l'eau rentrait dans le vaisseau par la petite écoutille de l'avant, malgré les efforts faits pour empêcher l'eau d'entrer. Heureusement, une accalmie vint qui donna l'avantage au vaisseau de se relever de sa mauvaise position : nous étions sauvés. Le capitaine nous dit que si nous étions restés encore une demi-heure dans cette position, nous aurions sombré.

Nous essuyâmes en 1887 une tempête non moins rude à bord de ma barque " Amicus ", que nous avions chargée de bois à fuseau à Sainte-Anne des Monts, en destination de Glasson Dock, Angleterre. J'étais accompagné de mon fils Ladislas et de ma fille, Létitia. C'était en septembre. Nous étions partis par une légère brise d'ouest qui nous faisait présager une belle traversée. Mais le deuxième jour de notre départ de Sainte-Anne des Monts, une tempête formidable s'éleva durant la nuit. Le capitaine, M. Ludger Bolduc, fit mettre le navire sous les ris. La mer le balayait quand même par tous les côtés. Nous étions atterrés. M. Bolduc fit mettre deux hommes à la roue

et ordonna de les attacher au navire avec une amarre, parce que les vagues les auraient infailliblement entraînés à la mer. Il fit jeter ensuite par-dessus bord toute la cargaison du pont. Il y avait déjà dix pieds d'eau dans la cale. Ordre est donné alors à tout le monde de se mettre aux pompes, le capitaine donnant l'exemple. On travailla ainsi sans relâche durant vingt-trois heures pour vider notre vaisseau et l'empêcher de couler bas. A peine pouvions-nous aller à tour de rôle prendre quelque peu de nourriture pour nous soutenir. Le lendemain le navire se portait un peu mieux. La mer s'était un peu apaisée, mais nous n'étions pas encore à nos aises : notre abat-jour était enfoncé, nos chambres étaient remplies d'eau, notre lingerie toute trempée.

Enfin, ce fut avec un vrai soupir de soulagement que nous aperçûmes les côtes d'Irlande. Nous arrivâmes à Glasson Dock après une traversée de seize jours.

Un de mes amis, M. Joseph L. Hardy, m'a raconté dernièrement un naufrage dont il a été une des victimes et voici ce qu'il me dit : " J'avais nolisé, pour l'Europe, mon navire " Azof ", capitaine Lawlay. Nous avions laissé le port de Québec, le 20 octobre 1855, par un bon vent d'ouest. Le 21, nous débarquions notre

pilote au Bic. Jusqu'au 6 novembre, les vents nous avaient été assez favorables, mais variables. Ce jour-là nous fûmes attaqués par un vent d'Est violent d'abord qui dégénéra bientôt en une terrible tempête. On jeta à la mer le chargement du pont. Pendant ce temps une vague immense vint s'abattre sur notre vaisseau et briser tout sous sa violence. Le capitaine ne pouvait guère juger de la position à cause de la brume épaisse qui nous entourait.

" Le 9 novembre, vers minuit, notre vaisseau donna sur un rocher avec une telle violence que son gouvernail fut arraché et les trois mâts ont tombés du coup. Nous étions alors dans la baie Saint-Marie, sur les côtes de Terreneuve. Fort heureusement, dans tout ce désastre il nous restait encore une chaloupe en bon ordre, alors que tout le reste sur le navire avait été brisé par la chute des mâts. Le capitaine fit placer dans cette chaloupe tout l'équipage, en tout dix-sept personnes. Nous partîmes à l'aventure, battus par la pluie et la neige et poussés par un vent d'est très froid qui engourdissait nos membres. Le temps était très noir et nous ne savions trop de quel côté était la côte. Pourtant le courage ne nous manquait pas. Ce ne fut que vers les 11 heures que nous pûmes enfin toucher terre. Nous étions

sauvés. Les pêcheurs de la côte vinrent aussitôt à notre secours et prirent, disons-le à leur louange, bon soin de nous.

" Notre vaisseau n'étant plus propre à rien, nous prîmes la route de Saint-Jean de Terreneuve pour revenir au pays."

M. Hardy n'est pas un homme à se laisser effrayer par les dangers de la mer. Le printemps suivant, il s'embarquait encore pour l'Europe sur un navire qu'il avait construit pendant l'hiver. Mais cette fois il fut plus heureux : il arriva à bon port sans accident d'aucune sorte.

C'était à la fin d'octobre 1870. Je recevais une dépêche de Gaspé m'informant que mon navire " Eléonore," capitaine Simard, avait fait naufrage à la Rivière aux Renards et demandait du secours.

Je louai du gouvernement canadien les services du vapeur " Napoléon, " capitaine Gourdeau, et je partis aussitôt pour Gaspé, accompagné de M. Walter Ray, expert en marine. Sur l'instance de M. Ray, nous prîmes quelques passagers qui désiraient faire le voyage à Gaspé. Parmi ceux-là il y avait les demoiselles Ray, filles de M. Walter Ray ; mademoiselle Julie Rosa et mademoiselle

Lépine, son amie, fille de M. Germain Lépine, citoyen bien connu de Québec.

Nous laissâmes le port vers 2,30 de l'après-midi. Le ciel était serein et la mer tranquille. Nous passâmes une des plus agréables veillées sur le pont à causer et à admirer la nature qui semblait vouloir se soumettre à notre joug.

Le lendemain, vers midi, une brise légère commença à s'élever et nous fit présager une tempête. Le capitaine, par prudence, fit voile vers le nord sur l'Ile-aux-Œufs pour s'y mettre à l'abri de l'ouragan qui commençait déjà à se déchaîner. Cependant, malgré le lieu favorable où nous avions ancré, nous ressentîmes rudement la bourrasque. Le " Napoléon " roulait sur la mer comme une petite chaloupe. Tout l'équipage et les passagers eurent le mal de mer. Le " Napoléon " ne reprit sa course que le lendemain pour la Rivière-aux-Renards, où nous arrivâmes vers trois heures de l'après-midi.

M. Ray fit l'expertise de l' " Eléonore " et il fut décidé de condamner le navire et de le faire vendre pour le bénéfice des propriétaires.

Nous reprîmes la route de Québec par un temps des plus agréables.

L'" Eléonore " avait été mis à l'eau dans le mois d'août de la même année. J'en avais été

le constructeur. Il était même vendu à une maison française et je devais le lui livrer le 1er décembre, à Nantes, lorsqu'il fut condamné.

Je mentionnerai ici en passant le naufrage de la barque " Flora ", sortie de mes chantiers et qui échoua à Natasquan, sur un banc de sable. Elle était tellement ensablée qu'on ne put la retirer de sa position dangereuse. Cette barque jaugeait cinq cent cinquante tonneaux. Elle fut vendue après le naufrage ; mais les acheteurs y perdirent de l'argent.

Le " Stag ", construit par MM. Isidore Samson et frère, a sombré en face de l'Isle aux Basques. Il avait à son bord une cargaison considérable appartenant au gouvernement canadien.

Le " Pearless " a aussi fait naufrage à Scatarie, sur le Cap-Breton. Ce vaisseau avait été construit sur les chantiers de MM. P. Brunelle et fils.

La barque " Evie ", sortie des chantiers de M. N. Rosa, et la barque " Rosa " ont toutes les deux fait naufrage et été abandonnées, la première en passant le détroit de Belle-Isle, et la seconde en pleine mer. L'équipage de celle-ci fut recueilli par un navire étranger qui s'aperçut des signes de détresse donnés de la barque " Rosa ".

On affirme que le " Parisian ", capitaine Réaume, a sombré avec tout son équipage en pleine mer en revenant de la Californie, car on n'en a eu aucune nouvelle. Il en aurait été de même d'un autre navire, le " Golden Rule ", capitaine Ludger Bolduc. Ce navire était parti d'Europe pour St-Jean, Nouveau-Brunswick, et on ne l'a jamais revu. Il a sans doute péri avec tout son équipage.

Mais une date qui fait époque dans les annales des naufrages, c'est l'année 1871. Vingt-deux navires, dans l'autonne, ont ou fait naufrage ou ont été abandonnés dans les glaces du St-Laurent. Pour ma part, je me rappellerai toujours cette année-là. Je vais rappeler quelques-uns de ces naufrages.

La saison étant encore assez propice pour un voyage transatlantique, le capitaine J. B. L. Carrière, mon beau-fils, prit le commandement de ma barque " Marie-Eliza " et s'embarqua pour Marseille. Madame Carrière avait aussi pris placé à bord.

Lorsqu'on eut levé l'ancre, je partis pour Montréal pour surveiller le déchargement d'une autre de mes barques, "Léonie," qui venait d'arriver de France avec une cargaison générale de sept cent cinquante tonneaux. Nous n'avions que trente-six heures pour faire ce travail. On

le fit en temps voulu. Mais une autre chose ous préoccupait. La température commençait à se refroidir et tout nous faisait présager une tempête de neige accompagnée de froid. Nous craignions d'être pris dans les glaces et de ne pas pouvoir descendre à Québec. En effet, le lendemain matin, après nous être reposés de nos travaux que nous avions terminés dans la nuit, vers une heure, le port de Montréal était couvert de glace assez solide pour porter un homme. Nous essayâmes de nous faire un passage, mais en vain. Il fallait nous rendre à Québec pour y prendre un chargement.

Je télégraphiai à M. Julien Chabot de nous envoyer un vapeur. Il nous répondit qu'il ne pouvait pas venir à notre secours, que la glace l'en empêchait. Je télégraphiai alors à Sorel et on nous envoya un vapeur qui nous descendit jusqu'à cet endroit où nous mîmes le vaisseau en hivernement, dans le chenal du Moine.

Au même moment je recevais une dépêche que le " Marie-Eliza " était pris dans les glaces en bas de Québec avec plusieurs autres vaisseaux.

Je descendis immédiatement à Québec, mais je ne pus me renseigner exactement où était rendue ma barque.

Je continuai ma route en diligence, le long du fleuve, sur la côte sud, pour porter secours au capitaine Carrière, m'informant de place en place si la " Marie-Eliza " n'avait pas été signalée à la Pointe aux Pères. J'appris que le navire avait été vu la veille en face de Métis.

J'arrivai à Sanday Bay vers les deux heures de l'après-midi, par une tempête de neige à tout perdre de vue. Je débarquai et m'informai à la maison la plus proche si l'on avait vu un navire passer dans les environs.

Je dirai en passant que mon charretier et moi nous n'étions guère reconnaissables sous le tapis de neige qui nous couvrait.

A ma voix, une jeune femme accourue aussitôt d'un appartement voisin s'écria : " Mais, c'est papa ! Je le reconnais à sa voix." En effet, c'était ma fille. Ma surprise fut grande.

Je lui demandai alors les détails de son aventure et comment ils furent hébergés, le capitaine Carrière et elle, dans cette chaumière, et elle me dit qu'allant à la dérive, au gré des courants et des glaces, ils furent un matin abordés par une berge montée de quatre hommes, qui demandèrent au capitaine s'il avait besoin de secours. Les chaloupes de la " Marie-Eliza " n'étaient plus de services, elles

étaient complètement couvertes de glaces. Aussi le capitaine Carrière fut-il heureux d'accepter l'aide de ces braves marins.

La première chose qu'il fit fut de donner des ordres au second et de conduire Madame Carrière à terre. Il y avait quatre milles à faire en chaloupe à travers les glaces.

La tempête sévissait toujours. La femme du capitaine embarqua courageusement dans la frêle chaloupe. Il faisait un froid sibérien. Les marins, bien que travaillant, pouvaient à peine s'en garantir.

Aussi madame Carrière sentant le froid la gagner, fut-elle obligée de faire elle-même le marin, poussant la chaloupe tout comme un matelot, sautant de glace en glace, et se cramponnant à l'embarcation pour passer les mares d'eau. Ils n'arrivèrent à terre à Sandy Bay qu'après une pénible traversée de six heures.

Après avoir conduit sa femme dans la chaumière où je l'ai rencontrée, comme je le dis plus haut, et avoir pris un peu de nourriture, le capitaine repartit avec ses compagnons pour aller reprendre le commandement du navire, malgré les instances de madame Carrière qui le priait d'attendre que la tempête fût passée.

Mais l'homme de devoir mit le sentiment de coté et partit.

Quelques instants après mon arrivée, je pris moi-même un peu de nourriture, ainsi que mon charretier, et nous repartîmes en quête du navire et du capitaine Carrière. Il faisait une tempête de neige épouvantable. Mon cocher ne voulait pas continuer le voyage. Mais ses observations n'y firent rien. Nous embarquâmes et prîmes la route pour Matane. Nous avions déjà dépassé d'une grande distance l'église de Sandy Bay et nous n'avions rien découvert. La nuit commençait à arriver ; nous décidâmes de rebrousser chemin. Au même moment, nous rencontrâmes une voiture. Quelle ne fut pas notre surprise de constater, après quelques questions que je posai au conducteur de cette voiture, de trouver en lui le capitaine Carrière, qui me dit : " Le navire a été perdu de vue, après que j'eus débarqué madame Carrière, et je suis à sa recherche." Nous retournâmes ensemble chez l'hôte de la femme du capitaine prendre quelque repos en attendant que la nuit fût passée.

Au commencement du jour, le lendemain, nous recommençâmes nos recherches en prenant la route de Matane. Là, on nous informa que la " Marie-Eliza " était échouée dans la Grande Anse depuis plusieurs heures. En effet, mon navire était là échoué, à dix-neuf pieds

d'eau ; après en avoir fait l'examen, je décidai de l'abandonner. Il était impossible que personne restât à bord. Je fis débarquer l'équipage et je repartis pour Québec, après avoir nommé un gardien provisoire qui devait surveiller le vaisseau pour qu'il ne fût pas dépouillé. A la Rivière du Loup, j'appris par dépêche que la " Marie Eliza " était repartie à la dérive.

On m'apprit plus tard, vers le 15 décembre, que le vaisseau était venu s'échouer à la Rivière aux Renards et qu'il avait été pillé. Mais il fut traîné de là vers la fin de janvier et alla s'échouer et se briser sur les îles St-Pierre et Miquelon.

Les habitants de ces îles voulurent visiter ce vaisseau ; mais, en ce moment, la " Marie-Eliza " se démolit et un pauvre malheureux se fit casser les deux jambes par les débris.

Voilà comment finit ce navire qui fut trois mois à la dérive à travers les glaces du St-Laurent.

Le " Royal William " est le premier vapeur qui ait été construit au Canada et qui ait fait la traversée transatlantique. Le " Savannah ", construit aux Etats-Unis, je crois, a fait la traversée en 1819 ; mais ce vapeur était en même temps un voilier et il n'a pas fait le voyage transatlantique à l'aide de la vapeur seule.

Nous pouvons donc dire que le " Royal William " est le premier vapeur qui ait fait ce voyage. Il a brûlé pendant la traversée, qui a duré vingt-cinq jours, 330 tonneaux de charbon.

Le " Royal William " a été construit dans les chantiers de M. Black, au Cap Blanc. Un Ecossais, M. James Goudie, en a fait le plan et a conduit la construction. Il a mis la quille sur les billots dans l'automne de 1830 et, en mai 1831, le gouverneur général Aylmer et sa dame assistaient à la mise à l'eau du " Royal William ". On le remorqua aussitôt à Montréal pour le pourvoir de ses machines.

En 1832, le " Royal William " fut saisi par le shérif et vendu à l'enchère publique. Il fut acheté par quelques marchands de Québec qui l'équipèrent. Il fut vendu en septembre suivant au gouvernement portugais pour la somme de dix mille louis. Il servit au transport des troupes portugaises d'Oporto à Lisbonne. Finalement, en septembre 1834, il fut vendu au gouvernement espagnol qui changea son nom en celui de " Isabela Secundo." En 1837 le "Royal William " fut envoyé à Portsmouth pour y subir des réparations considérables à ses machines. Subséquemment, en 1853, il fut envoyé à Bordeaux pour y faire réparer sa

coque ; mais après avoir fait un examen minutieux du vapeur, on trouva qu'il était trop détérioré pour subir de nouvelles réparations et il fut condamné.

Je ne crois pas hors de propos d'ajouter au chapitre des naufrages quelques notes historiques diverses qui ne manqueront pas, je l'espère, d'intérêt pour le lecteur.

Souvent nous lisons dans les journaux qu'un tel navire à voile a fait la traversée transatlantique en vingt-deux jours ou en vingt-un jours, selon le cas, et l'on vante ce *record* comme le meilleur obtenu jusqu'à présent. Evidemment ces journalistes n'ont pas suivi les annales de la marine canadienne, car autrement ils ne commettraient pas de telles erreurs. En effet, il est notoire que plusieurs navires ont fait dans le passé la traversée transatlantique en quinze ou seize jours, ce qui est loin de vingt-deux jours. Ainsi l' " Ocean Nyphm " a fait son premier voyage en Europe en quinze jours et quelques heures. L' " Eleutheria " a fait le même voyage en seize jours. Le capitaine Joseph-Elzéar Bernier a fait lui-même un voyage transatlantique en quinze jours et un autre en seize jours. Il a fait mieux encore : il a traversé l'océan de Québec à Liverpool, aller et retour, en vingt-neuf jours, sur le

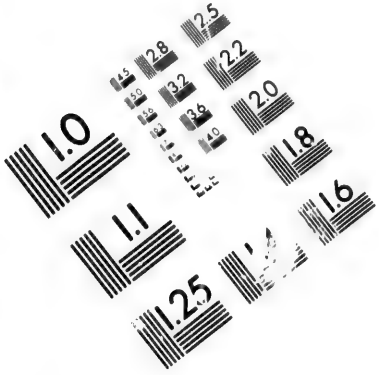

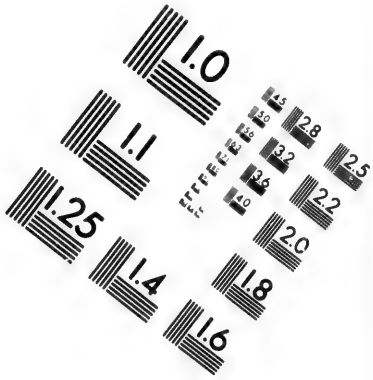

IMAGE EVALUATION TEST TARGET (MT-3)

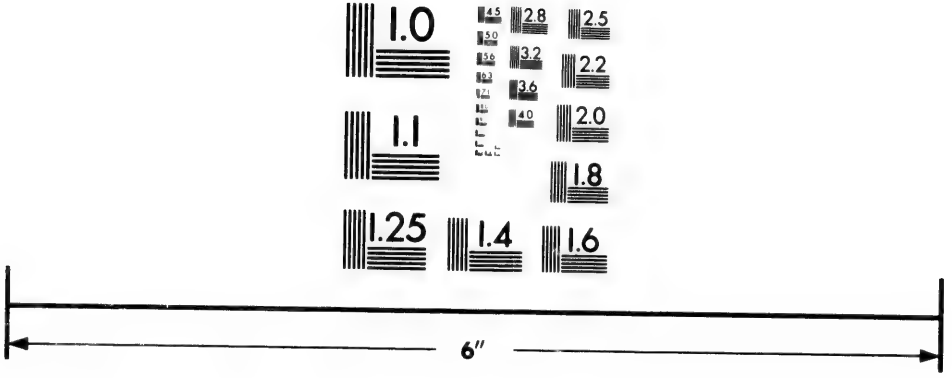

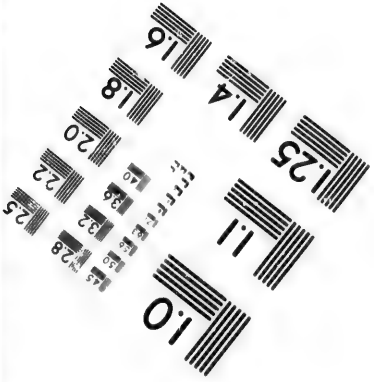

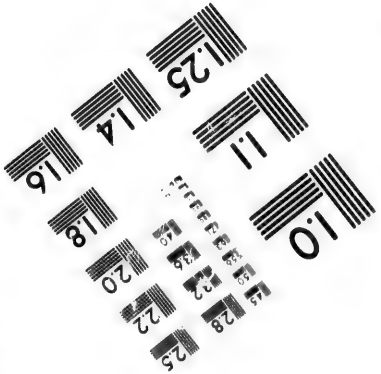

Photographic Sciences Corporation

23 WEST MAIN STREET
WEBSTER, N.Y. 14580
(716) 872-4503

2.8
3.2
3.6
2.5
2.2
2.0
1.8
1.0

" Queen Cliff ", quoiqu'il eût été retardé quelque temps à Liverpool par la vente de ce vaisseau. Le capitaine Bernier a fait quarante-six traversées transatlantiques, à une moyenne de vingt-deux jours chacune.

Voici le récit d'une affaire épineuse survenue entre un marchand et un constructeur de navires. Le marchand avait une goëlette dont il voulait faire renouveler le pont. Il désirait que le nouveau pont fût fait en bois très sec. Pour cela, il visita tous les chantiers afin d'acheter le bois nécessaire à la réparation de son navire, et il n'en trouva que chez un certain constructeur ; mais, pour une raison ou pour une autre, il ne voulait pas acheter de ce constructeur. Il usa donc de ruse. Il chargea un de ses agents d'aller acheter ce bois. Le constructeur trouvant étrange qu'un simple serviteur, qui n'était pas propriétaire de navires, eut besoin d'un tel bois, il lui demanda si ce bois était pour lui ou pour un autre. L'agent ne répondit à ses questions qu'évasivement. Alors le constructeur soupçonnant le truc, lui dit : " Vous achetez ce bois pour un tel marchand et vous allez me donner une lettre reconnaissant acheter ce bois pour lui ou vous n'en aurez pas. De plus, ce bois sera payable comptant sur livraison. "

L'agent consentit à tout et apporta à son patron le bois qu'il lui fallait.

Huit jours après, le constructeur présente son compte à l'agent. Celui-ci le présente au marchand qui promet de payer dans une huitaine. Au bout de ce temps, le vendeur demanda de nouveau le paiement de son compte, mais sans résultat satisfaisant. Alors il résolut de voir lui-même le dit marchand. L'agent se récria, disant que ça lui ferait un tort considérable si son patron savait qu'il avait tout avoué au constructeur. Celui-ci patienta encore quelque temps et finalement alla chez le marchand lui-même demander le paiement du bois qu'il avait vendu à son agent Celui-là prétexta n'avoir rien acheté de lui, ajoutant qu'il ne lui devait rien. Le constructeur lui présenta alors le document signé par son agent. Le marchand voyant son truc déjoué, prit aussitôt un blanc de chèque sur la Caisse d'Economie et le signa pour le montant du compte, payable à l'ordre du constructeur.

Celui-ci, en même temps qu'il entrait à la Caisse d'Economie de la Haute-Ville pour changer son chèque, rencontra le commis du marchand qui en sortait, et qui lui apprit qu'ordre avait été donné à la Caisse d'Economie de ne pas payer le chèque, et, en effet, on refusa de le payer sur présentation.

Le constructeur, pas satisfait du tout, descendit chez le marchand lui dire toute sa pensée et courut chez l'avocat Bossé, maintenant juge, mettre sa cause entre ses mains ; mais le marchand se mit à sa poursuite, le priant en grâces de retourner à son bureau et qu'il le paierait rubis sur l'ongle. Le constructeur ne jugea pas à propos de se rendre chez M. Bossé.

Ce marchand avait été si bien échaudé quelque temps auparavant dans une autre affaire à peu près semblable, dans laquelle il fut obligé de payer les frais et les services d'avocats les plus éminents de Québec alors, tels que MM. Holt, Irvine et Pemberton, MM. Langelier et Langelier, et M. Caron, qu'il était bien résolu à éviter tout procès.

D'ailleurs, voici les faits de cette fameuse affaire qui a été pour ce marchand—je continue à taire le nom—une si bonne leçon.

Ce marchand était entré en pourparlers avec ce même constructeur dont il est parlé plus haut pour faire l'acquisition d'un navire que celui-ci avait en construction sur son chantier. Les stipulations du contrat d'achat étaient déjà toutes préparées par acte notarié. Il n'y avait plus qu'à signer le contrat.

Le marchand demanda alors un court délai,

sous prétexte de prendre le temps d'étudier les clauses du contrat.

Mais le constructeur connaissait l'homme à qui il avait affaire. Il devina bien que l'acheteur voulait changer quelques clauses du contrat ou en ajouter, à son insu. Il se mit donc sur ses gardes et ne laissa rien voir.

Après quelques jours l'acte de vente fut enfin signé par les deux parties.

Le marchand pensait avoir bel et bien joué le vendeur pour environ quinze cents dollars et il s'en vantait à tout chacun. Mais il se trompait fort, comme on va le voir.

Il était stipulé dans le contrat que le navire serait fait d'après le système des *Lloyds* anglais et français ; que le pont et ses accessoires seraient faits au goût du capitaine, et que tout le reste était laissé à la volonté du constructeur même.

Le construction du navire avançait rapidement ; on en était rendu au bordage. L'acheteur voulait faire poser des bandes de fer sous le bordage en bois et il insistait sur ce point, croyant que le contrat le stipulait. Mais, après informations prises auprès des agents des *Lloyds*, il se décida à donner au constructeur, tel que celui-ci l'exigeait, une lettre par laquelle il reconnaissait devoir payer les extra du bor-

dage. Il en fut de même pour plusieurs autres extra qui n'étaient pas spécifiés dans l'acte de vente. Chaque fois que le constructeur était requis par le marchand de faire ces extra, il exigeait de lui une lettre par laquelle il reconnaissait devoir les payer.

Le navire était construit et tout était prêt pour le lancer. Le remorqueur était déjà attaché au quai voisin attendant des ordres, lorsque le constructeur entend dire à l'acheteur : " Il en aura des extra l'année des quatre jeudis dans la même semaine ! "

En entendant cela, le constructeur dit au capitaine du remorqueur qu'il ne lançait pas le navire ce jour-là. Le marchand se récria. Mais ce fut peine perdue. De là le procès qui eut dans le temps un si grand retentissement.

L'acheteur, après beaucoup de démarches, avait obtenu de la Cour le privilège de rentrer en possession du navire, pourvu qu'il déposât dans une banque quelconque une somme d'argent suffisante pour garantir les frais, etc., si le résultat du procès lui était défavorable. C'est ce qu'il fit et il engagea aussitôt plus de cent cinquante hommes pour lui aider à prendre possession du navire. Mais le constructeur et son avocat, M. Bossé, trouvèrent moyen d'empêcher le marchand d'exécuter son dessein.

Ils firent lever vingt-cinq saisies sur le navire par les ouvriers qui avaient travaillé à la construction de ce vaisseau.

Le marchand paya jusqu'à la sixième saisie, pensant s'en échapper à peu de frais. Après avoir payé ainsi plus de trois cents piastres, il abandonna la partie dans le dessein bien arrêté de se reprendre d'une autre manière.

En effet, quelques jours après, notre marchand engageait trois cents hommes. Il voulait s'emparer du navire par la force. Pour leur faire exécuter plus aisément leur odieuse besogne, il les avait fait enivrer et leur avait donné ordre de se rendre tous ensemble sur le chantier.

Au temps indiqué pour accomplir leur œuvre néfaste, les assaillants se rendirent sur le chantier, et ils allumèrent, le soir, des feux à l'avant et à l'arrière du navire pour pouvoir travailler avec plus d'aise.

Le constructeur demanda de l'aide à quelques-uns de ses confrères, mais ceux-ci refusèrent de venir le secourir. Il s'adressa alors à douze hommes dévoués avec lesquels il résolut de défendre sa propriété. Il leur donna ordre de se rendre trois à chacun des quatre feux allumés par les assaillants, de les éteindre au signal qu'il leur donnerait et de faire en même

temps un tapage épouvantable afin de terroriser les hommes du marchand.

Ce qui fut dit fut fait. Au signal donné les feux furent éteints et les assaillants, pris de peur, s'enfuirent précipitamment, y compris le marchand lui-même qui pensait avoir affaire à une troupe plus forte qu'elle l'était en réalité.

Le constructeur resta donc maître de son navire et disposa tout pour le mettre en sûreté en cas d'une nouvelle attaque.

Le marchand essaya alors de faire par la ruse ce qu'il ne pouvait faire par la force.

Le constructeur payait pour son chantier un loyer de soixante-dix piastres par année. Le marchand offrait au propriétaire de ce chantier trois cents piastres, s'il voulait le lui louer le premier mai suivant, c'est-à-dire à l'expiration du bail du constructeur. Il pensait de cette manière s'emparer plus sûrement du navire. Mais il comptait sans son hôte, comme nous allons le voir.

Cependant, l'hiver était passé et la débâcle du printemps était sur le point d'avoir lieu. Le 26 avril, la glace commençait à s'ébranler ; le 28, elle était descendue du pont Bickell au pont Dorchester ; le 30,le constructeur fit venir tous les ouvriers dont il pouvait disposer, et commença à préparer un lit au navire pour le

lancer à la première heure le lendemain matin, 1er mai, date à laquelle le marchand devait occuper le chantier.

Le matin du 1er mai, le constructeur et ses ouvriers étaient à leur poste, épiant le moment favorable pour lancer le navire. A six heures celui-ci était à l'eau et il était remorqué aussitôt dans les estacades de M. Lane, où il fut mis sur le plein.

Le marchand, qui restait au faubourg Saint-Jean, n'eut rien de plus pressé le matin du premier mai que de venir occuper le chantier et ainsi rentrer en possession du navire. Mais quelle ne fut pas sa surprise de constater que le vaisseau avait été mis à l'eau et qu'il lui échappait ainsi, malgré ses ruses et son trouble.

Enfin notre homme, voyant qu'il ne pouvait entrer en possession du navire sans payer les extra, résolut d'en arriver à un règlement définitif.

Le marchand déposa dans une banque de Québec la somme d'argent nécessaire pour garantir le paiement des extra, de la balance due sur le navire et de tous les frais de cour des deux parties, qui seuls se montèrent à au delà de trois mille piastres.

La mise à l'eau d'un navire ne se faisait pas toujours heureusement, comme on va le voir. Ainsi M. John Munn a eu trois ou quatre vaisseaux qui sont restés échoués au bout de leur lit, au moment où on les lançait. M. Thomas Lee en a eu un qui a écrasé sur son lit au moment où il arrivait dans l'eau ; il en a eu un autre qui est allé frapper le pont et y est resté échoué durant quelques heures. MM. Laprise et Letarte ont eu un navire qui a versé sur le côté après qu'il a été mis à flot. M. John Nesbitt en a eu aussi un qui a versé sur le côté après qu'il a été mis à flot. Ils furent relevés le lendemain.

Un autre navire de M. Nesbitt, en passant le pont, a échoué par une fausse manœuvre. MM. Mercier et Pelchat ont eu un navire qui a écrasé sur son lit et il leur en a coûté une somme d'argent considérable pour le mettre à l'eau. M. Hypolite Dubord a eu un navire, le " Crown ", qui a subi des dommages considérables en le mettant à l'eau. Les réparations ont coûté près de huit mille piastres. M. Charles Jobin, de l'Ile d'Orléans, a eu un navire qui est venu échouer sur les rochers après une mise à l'eau heureuse. M. Antoine St Jean, après le lancement de son navire, l'a vu échouer sur un caillou. Il a payé sept mille piastres pour le faire réparer.

NAUFRAGES SUR L'ILE ANTICOSTI.

Nous donnons ci-après un état complet des naufrages qui sont arrivés sur l'Ile Anticosti. Cette compilation m'a coûté un immense travail ; mais je dois dire que j'ai été aidé pour une grande partie par le capitaine Joseph-Elzéar Bernier, fils de feu Thomas Bernier, capitaine au long cours, reconnu comme un très habile marin.

Qu'il me soit permis de dire ici que M. Bernier a suivi glorieusement la carrière de son père. Son début comme capitaine au long cours eut lieu à bord du brigantin St-Joseph, en l'année 1869. Il avait alors dix-sept ans et demi. Depuis cette date il a toujours continué à commander jusqu'au temps où il prit charge du bassin de radoub, à Lévis. Le gouvernement lui avait confié cette position, qu'il a remplie à la satisfaction de tous. Il quitta cette place pour prendre charge du vapeur "Thames", dont M. J. G. Ross lui avait donné le commandement. En 1892, la Compagnie du Richelieu requit ses services pour régulariser tous les compas de leurs vapeurs. Ensuite la compagnie l'envoya à New-York chercher le

" Columbian ". En 1898, il retourna à Baltimore pour prendre charge du vapeur " Carolina ". A son retour au printemps de 1894, il continua à commander ce vapeur de Montréal au Saguenay, faisant escale à Québec et divers endroits sur les rives Nord et Sud de Québec au Saguenay.

En février 1895, le gouvernement appréciant ses nombreux services dans la marine, le nomma gouverneur de la prison de Québec, position qu'il remplit tout aussi bien que celle de capitaine. En effet, la discipline, l'ordre et la propreté existent au vu de tout le monde dans le département qui est de son ressort.

Voici la liste des naufrages sur l'Ile Anticosti :

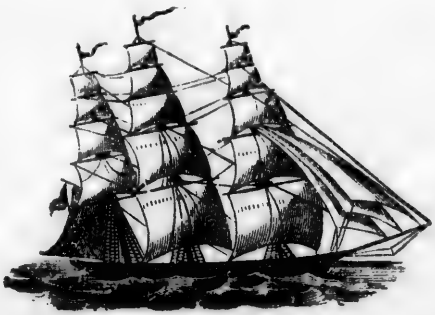

VOICI LA LISTE DES NAUFRAGES SUR L'ILE ANTICOSTI.

Années—mois	Nom du navire	Capitaine	Chargement	Localité	Désignation	Nombre de personnes perdues et sauvées
1736 nov.....	La Renommée	Freneusse.	Aucun.....	Riv. Pavillon ...	Navire .. .	48 hommes p.
1828 nov.....	Capricieuse ..	I. Bernier.	Rum Melasse	Pointe d'Est...	Brigantin .	Tous sauvés.
do nov.....	Granicus	Inconnu ...	Bois	Baie Renards ..	Navire	Tous perdus.
do nov.....	Hibernian....	Pollock . .	do	Pointe d'Ouest.	Brick.....	Un perdu.
1829 nov.....	Gge. Canning.	Inconnu ...	do	Pointe S. Ouest	Navire	Treize perdus
1830 nov.....	Speedwell .. .	do ...	Provisions ..	Pointe Sud.....	do ...	Tous perdus.
1832 août....	Flora	do ..	do ..	Baie Renards..	Barque . ..	Tous sauvés.
1835 nov...	Colombus .. .	do ..	Bois	Chicotte	Brick	Tous perdus.
do déc.....	Zéphir.....	do ..	do	Rivière Biscie .	do	do
do déc.....	Ott. of London	do ...	do	Pointe Ottawa .	Navire . ..	Cinq perdus.
1841 juillet ..	Townley.....	Mills..... .	do	Rivière Jupiter.	Brick.....	Tous sauvés.
do déc.....	Agnès	Tysick.....	Provisions ..	Pointe S. Ouest	Brigantin .	do
1842 nov.....	Add. Thomson	Inconnu ...	do ...	Rivière Jupiter	Brick.....	Quatre perdus
do déc.....	Maria	Audet	do	Rivière Bissie .	Goélette ..	Tous perdus.
do déc.....	Sir T. Wallace	Percival ...	Bois	Baie Ellis.....	Navire . ..	Tous sauvés.
1845 août....	Ospray	Sneene.....	do	Pointe Health .	Barque	Sauvés.
do nov.....	Dumfrieshire .	Inconnu ..	Ballast.....	Belle Rivière ..	Navire	do
1846 mai.....	Greenlow	Fraser	do	Riv. Pavillon...	Barque	do

LISTE DES NAUFRAGES SUR L'ILE ANTICOSTI.—(*Suite*).

Années—mois	Nom du navire	Capitaine	Chargement	Localité	Désignation	Nombre de personnes perdues et sauvées
1846 août	M. Liverpool .	Morton . . .	Charge génér.	Rivière Bissie .	Navire	Un perdu.
do sept.....	574.....	Stubbs.....	Bois	Rivière Ferré...	Brick.....	Sauvés.
do sept... .	Phœnix..... .	Inconnu ...	Ballest..... ..	Rivière Ferré...	do	do
do sept... ..	Thorn..... .	do ..	Fleur	Rivière Caillou	Goëlette . .	Tous perdus.
1847 juillet ..	P. of Waterloo	Forbes.....	Bois	Riv. Otter Ouest	Navire . . .	Sauvés.
do juillet ..	Terrace	Inconnu ..	do	Baie Ellis.....	Barque . . .	do
1850 juillet ..	Heatlerbell...	Jenkins . .	Madriers.....	Rivière Bissie..	do	do
do juillet .	James..... .	Brown	Bois	Rivière Bissie..	Brick.....	do
do août. ...	Jane.....	Miller	do	Riv. Lachatte...	Barque . . .	do
do sept... ..	Wemleydale ...	Inconnu ...	do	Riv. Lachatte...	do	do
1851 octobre	Lockmabee...	Poole	do	Pointe S. Ouest	do	do
1853 juillet ..	An. & Grenock	McMiller..	do	Rivière Ferré..	Navire . . .	do
do juillet ..	Sea Belle.....	Inconnu ...	Fleur	Rivière Ferré..	Goëlette ...	Tous perdus.
do sept.....	Mary Argate..	do ...	Bois	A. Stawberry...	Brick	Sauvés.
do sept... .	Arith. Castte.	do ...	Charbon	Lac Lacroix....	do	do
do sept... ..	Sarah	Hagleton .	Bois	Riv. McKarty .	do	do
do nov	Ann	Atkinson .	do	Rivière Bissie .	Barque. . .	do
1854 juillet ..	John & Mary.	Inconnu ...	do	Pointe Ouest ..	Brick. . ..	do

do	sept....	Arith. Castte.	do ...	Charbon	Lac Laeroix....	do		do
do	sept....	Sarah	Hagleton .	Bois	Riv. McKarty .	do		do
do	sept....	Ann	Atkinson .	do	Rivière Bissie .	Barque. . .		do
do	nov	John & Mary.	Inconnu ...	do	Pointe Ouest ..	Brick. . . .		do
1854	juillet ..							

1854	juillet ..	China..... .. .	Sowerly...	Bois.....	Pointe Est	Brick.....	Sauvés,	
do	juillet ..	St-George	Daly	Ballast	Shallop Creeck	Barque. . .	Un perdu.	
do	nov	Odessa..... .. .	Darling. . .	Bois	Pointe Est	Brick. . . .	Cinq perdus.	
do	nov .. .	Piscator	Power	Provisions ...	Pointe Sud.....	Brigantin .	Sauvés.	
do	déc	Bonito.....	Inconnu ...	Bois	Baie Ellis.....	Brick. . . .	do	
do	déc .. .	Patriot	do ...	Ballast..... .	Riv. aux Oies .	Goëlette. .	do	
do	déc .. .	Hero.....	do ..	Charbon	Belle Rivière ...	Navire.....	do	
1857	nov	Warburton	Robinson...	Bois.....	Lac Sale	do	do	
do	nov .. .	Tay..... ..	Brand	do	Baie Ellis.....	do	do	
1859	juillet .	Prince George	Inconnu ...	do	Pointe Nord....	Brick	do	
1860	déc	L. Warrington	Holsteds ..	Fleur	Belle Rivière ...	Navire.....	do	
1861	mai... .	Commerce .. .	Lee.....	Sel.....	Riv. aux plats..	Barque .. .	do	
do	déc .. .	Grâce	Sowden... ..	Poisson	Rivière Ferrée.	Goëlette ..	do	
1862	juillet .	Neva..... ..	Inconnu ..	Charbon	Belle Rivièrs ..	Brick	do	
do	octobre	C. of London .	Mauday ...	Bois	Shallop Creeck	Barque. . .	do	
do	octobre	Dykes	Croane.....	Charbon	Riv. Renards. .	Brigantin .	do	
1863	sept.. .	Jane Elassin .	Dick	do	Riv. Pavillon...	Navire.....	do	
1864	sept.. .	Marinette	Inconnu . .	do	Pointe Coroman	Navire.....	do	
do	octobre	Clarinda.....	Ross.....	do	Riv. Otter Ouest	Barque .. .	do	
1865	juillet .	Shard	Doyle.....	Bois	Pointe Sud.....	Navire .. .	do	
1868	octobre	Tadousac	Tait.....	Charbon	Riv. McKane ...	do	do	
do	déc .. .	B. & Gaudry .	Vigneault .	Fleur	Riv. aux Plats.	Brigantin .	Tous perdus.	
do	déc	Th. Elwin... .	White	Sel	Riv. Otter Ouest	do .	do	
1870	juillet .	Tanora	Inconnu ..	Bois..... ...	Pointe Onest ..	Barque....	Sauvés.	
do	sept. ...	M. Seraphine .	do ...	do	do ..	Goëlette ..	do	

LISTE DES NAUFRAGES SUR L'ILE ANTICOSTI.—(*Suite*).

Année—mois	Nom du navire	Capitaine	Chargement	Localité	Désignation	Nombre de personnes perdues et sauvées
1870 octobre	Annie Laurie .	Inconnu ...	Provisions ..	Baie Ellis.....	Goëlette . .	Sauvés.
do octobre	F. Churchill..	Forest.. ..	Fruit.....	Riv. Otter Est .	Brigantin .	do
1871 sept. ...	Clutha.....	Whitehous	Charbon	Rivière Gun...	Navire . ..	do
do déc . . .	Russia.....	Reddem...	Bois..... .	Pointe Ottawa.	Barque . . .	Un perdu.
1872 avril ..	Franklin	Johanssen	Charbon	Baie Renards ..	do	Sauvés.
do avril ...	Tadmor.....	Reid.....	do	do ..	do	do
do avril ..	Royal Charter	Murphy....	Charge génér.	do ..	Navire .. .	do
do mai....	Lake Huron..	Gilmore...	G. & pommes	Pointe S. Ouest	Barque. ..	do
do mai.. .	Natolia	Inconnu ..	Charbon	Rivière Bissie .	Navire	do
do octobre	Agda.....	Dlstricks..	Grain	Riv. McKane. .	do	do
do octobre	Lebanon..... .	Nicholson.	Madriers	Pointe Bilodcau	do	do
1873 juillet .	Elisabeth	Inconnu ..	Poisson.....	Rivière Jupiter	Goëlette ..	do
do août.. .	Medway	do ...	Charge génér.	do	Vapeur. ..	do
do août.....	Confederate ..	do ..	do	do	Goëlette . .	do
do août . .	Black Fox	do ..	do	do	do ..	do
do octobre	Orient..... .	Joyce. . . .	Provisions ..	Pointe S. Ouest	Brick. . . .	Huit perdus.
do octobre	Renfrewshire .	Sims..... .	Bois	Riv. Otter Est .	Barque .. .	Sauvés.
do nov	Alexina.....	Desjardins.	Huile et pois.	Pointe de Sable	Brigantin .	do

do	août . .	Black Fox	do . .	do	do	do . .	do	
do	octobre	Orient	Joyce	Provisions . .	Pointe S. Ouest	Brick	Huit perdus.	
do	octobre	Renfrewshire .	Sims	Bois	Riv. Otter Est .	Barque . . .	Sauvés.	
do	nov	Alexina	Desjardins.	Huile et pois.	Pointe de Sable	Brigantin .	do	
1873	nov	Henry Thomas	Desjardins.	Huile et pois.	Pointe de Sable	Goelette . .	Sauvés.	
1874	mai	Sunbeam	do .	do	Rivière Bissie . .	Navire	do	
do	juillet .	Victory	do .	do	Pointe S. Ouest	do	do	
do	sept . . .	Ste-Anne	do .	do	do	Goëlette . .	do	
do	sept . . .	Langden	do .	Ballast	Riv. aux Oies . .	Barque . . .	do	
do	octobre	Shandon	McVicar . .	Charge génér.	Pointe Sud	Navire . . .	do	
do	nov	Maggie Lauder	Alcock . . .	Bois	Rivière Gun . . .	do	do	
do	nov	Daunless	Remo	do	Rivière Jupiter	Barque . . .	do	
1875	mai	G. Causeway .	Morris	Charbon	Pte. Comoraud.	Navire . . .	do	
do	mai	Wooding	do	do	Pointe Est	do	do	
do	sept	Chilianwallah	Colfer	do	Chicotte	do	do	
do	sept	Marie Dina	do	do	do	Goëlette . .	do	
do	sept	North Star	do	do	do	do . . .	do	
do	nov	Caspe Lass . . .	do	do	do	do . . .	do	
1875	nov	Haro	Inconnu . . .	Huile	do	Goëlette . .	do	
do	nov	Standard	do . .	Charge génér.	do	Vapeur . . .	do	
1876	octobre	Alderbaran . . .	Soendsen . . .	Bois	Pointe Sud	Barque . . .	do	
do	octobre	Fly	Inconnu . . .	Poisson	do	Goëlette . .	do	
do	octobre	Harrien	do . . .	Provisions . .	Baie des Anglais	do . . .	do	
1877	août	British Lion . .	Wilkins	Ballast	Pointe Est	Navire	do	
do	sept	Glenfannon . .	do . .	do	do	Goëlette . .	do	
do	sept	Cameo	Halton	Bois	Riv. Pavillon . .	Barque . . .	do	
do	nov	Northumbria .	Nicholson .	Grains	White Cliffs . . .	Navire . . .	do	
1878	avril . .	May Flower . .	do .	Ballast	do . . .	Goëlette . .	do	
do	avril . .	Adriatic	do .	do	do	do . .	do	

LISTE DES NAUFRAGES SUR L'ILE ANTICOSTI.—(*Suite*).

Années—mois	Nom du navire	Capitaine	Chargements	Localité	Désignation	Nombre de personnes perdues et sauvées.
do juillet	L. Megantic	Batteraby	Animaux gén.	Riv. Otter Est	Vapeur	do
do aout	Vendolana	do	Charbon	do	do	do
do octobre	Ste-Anne	do	do	do	Goëlette	do
1879 mai	O. Phanton	Torrance	Ballast	do	Barque	do
do juillet	Cyprus	Holt	do	do	do	do
1880 juin	Selma	Stromberg	Madriers	Straberry Cove	do	do
do août	Cybele	Clotworthy	Charge génér.	Pointe Health	Vapeur	do
do nov	Flying Fish	do	Provisions	do	Goëlette	do
do nov	Bristolian	McLimon	Bois	Petite Rivière	Barque	Quatre perdus
do nov	Pamlico	Stone	do	Straberry Cove	Brick	Sauvés.
1881 nov	Lartington	Hunter	Madriers	Rivière Bissie	Vapeur	do
1882 octobre	Arragon	Cole	Charge génér.	Baie Renards	do	do
1883 mai	Marion	Robbins	Sel	Riv. Pavillon	Navire	do
do mai	Nelson	Kendall	Charbon	Place Bilodeau	Barque	Sauvés.
do juin	Marietta	Losman	Madriers	Riv. Lachatte	do	do
do sept	Viking	Chtistie	Animaux gén	Shallop Creek	Vapeur	do
do sept	Annie Maud	Read	Planches	Riv. Bissie	Barque	do
do sept	Alice	Boulanger	Charbon	Pointe Health	do	do

do	sept....	Viking	Chtistie ..	Animaux gén	Shallop Creek .	Vapeur . .	do
do	sept....	Annie Maud..	Read..... .	Planches	Riv. Bissie	Barque. ..	do
do	sept....	Alice..... ...	Boulanger.	Charbon	Pointe Health..	do	do

1885	octobre	Titania	Inconnu ..	Charge génér.	Pte. Charleston	Vapeur . .	Sauvés.
do	octobre	Brooklin	do ...	do	Baie Renards...	do	do
1886	août . .	Harvest House	do ...	Ballast	Pointe Géants .	Barque. ..	do
do	sept....	Alert..... ...	do ...	Poissons	Pointe Ouest .	Goëlette ..	do
do	octobre	G. D. Z.....	do ...	Ballast	Shallow Creek.	Brick.....	do
1887	juillet .	Cart Norway.	do ...	Bois	L'Anse Fraises.	Barque . . .	do
do	août . .	Suez.....	do ...	Ballast	Pointe Saumons	do	do
1890	août . .	Idahoe	do ...	Charge génér.	Pointe Sud	Vapeur . . .	do
1892	août . .	Circe	Jenminge ..	do	Cap Est	do	Six perdus.
do	octobre	Gleanor.....	do .	Poissons	Baie des Anglais	Goëlette . .	Sauvés.
do	nov. . .	James	do .	Bois	Rivière Otter..	Barque. ..	do
1893	juillet .	Alcides	do .	Charge génér.	Cap de l'Est...	Vapeur. . .	Retiré.
1895	sept....	Albion..... .	do .	Ballast	Shallow Creek.	Barque. ..	Sauvés.
do	nov .. .	Cerès	do .	Bois	Riv. Pavillon..	do	do
1896	juillet .	Parkmore	do .	Charge génér.	Pointe Camoran	Vapeur... .	Retiré.

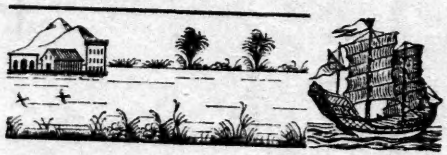

Je termine ce volume avec l'espérance qu'il sera bien accueilli du public, principalement des jeunes gens qui n'ont pas eu l'avantage de connaître cette importante industrie qui a joué un si grand rôle au milieu de la population de Québec. C'est bien, en effet, la construction des navires qui a fait grandir les faubourgs Saint-Roch et Saint-Sauveur tels qu'ils sont aujourd'hui. Peut-être que dans quelque temps d'ici j'écrirai quelques pages d'histoire sur ces faubourgs, sur les usages et les mœurs de leurs habitants d'alors, sur leurs beaux jours comme sur leurs jours lugubres où il y eut des épidémies, maladies, feu, etc., etc.

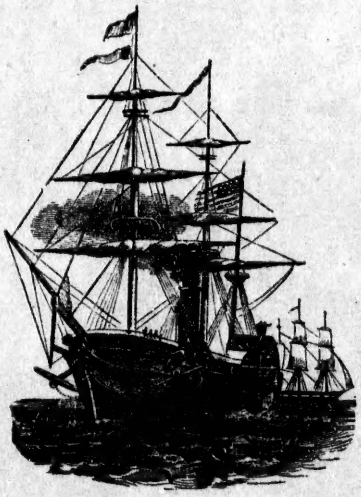

TABLE DES MATIÈRES.

PREMIÈRE PARTIE

PAGES

La construction des navires et les grèves..... 5

DEUXIÈME PARTIE

Statistiques 21

TROISIÈME PARTIE

Naufrages..... 161

FIN.